



10 gennaio 2024

## **Dati statistici della Città di Mendrisio**

**Anno 2023**

**Resoconto della popolazione per cittadinanza e permesso**

Situazione al : 31-12-2023

Mendrisio	
Data	04-01-2024
Pagina	1 / 1
Giornale	

Cittadinanza	%	Uomini	Donne	Totale	12 - 2022	Diff.
<b>Attinenti</b>	25.34 %	1'919	2'090	4'009	4'099	-90
Domiciliato	25.21 %	1'907	2'081	3'988	4'081	-93
Soggiornante	0.06 %	7	3	10	12	-2
Secondaria	0.07 %	5	6	11	6	5
<b>Ticinesi</b>	35.95 %	2'738	2'949	5'687	5'684	3
Domiciliato	34.63 %	2'632	2'847	5'479	5'486	-7
Soggiornante	1.14 %	94	86	180	179	1
Secondaria	0.18 %	12	16	28	19	9
<b>Confederati</b>	13.18 %	979	1'106	2'085	2'066	19
Domiciliato	11.54 %	856	969	1'825	1'823	2
Soggiornante	1.07 %	85	84	169	159	10
Secondaria	0.58 %	38	53	91	84	7
<b>Stranieri</b>	25.45 %	2'038	1'988	4'026	3'966	60
Nessun documento	0.12 %	9	10	19	18	1
Perm. di domicilio "C"	0.84 %	49	84	133	124	9
Perm. di domicilio "C" UE/AELS	12.31 %	1'022	926	1'948	1'886	62
Perm. dim. annuale "B"	1.25 %	81	117	198	178	20
Perm. dim. annuale "B" UE/AELS	7.83 %	613	625	1'238	1'202	36
Permesso di soggiorno	0.51 %	46	34	80	87	-7
Perm. dim. tempor. "L"	0.15 %	13	10	23	17	6
Perm. dim. tempor. "L" UE/AELS	0.34 %	36	18	54	55	-1
Altri documenti	0.01 %	1	1	2	2	0
Perm. dim. tempor. "L" (120)	0.03 %	2	2	4	10	-6
In corso	0.58 %	54	38	92	91	1
Perm. dim. tempor. "L" (120) UE/AELS	0.03 %	3	1	4	11	-7
Perm. richiedenti asilo "N"	0.07 %	6	5	11	68	-57
Ammissione provvisoria "F"	0.18 %	11	17	28	32	-4
Perm. frontalieri "G"	0.01 %	2	0	2	4	-2
Perm. frontalieri "G" UE/AELS	0.39 %	42	19	61	66	-5
Aut. corta dur. "ACD"	0.00 %	0	0	0	1	-1
Aut. corta dur. "ACD" UE/AELS	0.01 %	1	0	1	0	1
Certificato di residenza	0.23 %	23	13	36	36	0
Statuto di protezione "S"	0.58 %	24	68	92	78	14
<b>Apolidi</b>	0.08 %	5	8	13	12	1
Perm. di domicilio "C" UE/AELS	0.02 %	0	3	3	2	1
Perm. dim. annuale "B"	0.06 %	5	5	10	10	0
<b>Totale Comune</b>		<b>7'679</b>	<b>8'141</b>	<b>15'820</b>	<b>15'827</b>	<b>-7</b>

# Resoconto della popolazione per cittadinanza e permesso Situazione al : 31-12-2023

<b>Mendrisio</b>	
Data	04-01-2024
Pagina	Grafico
Giornale	

## Comune di Mendrisio

**Totale 15820**

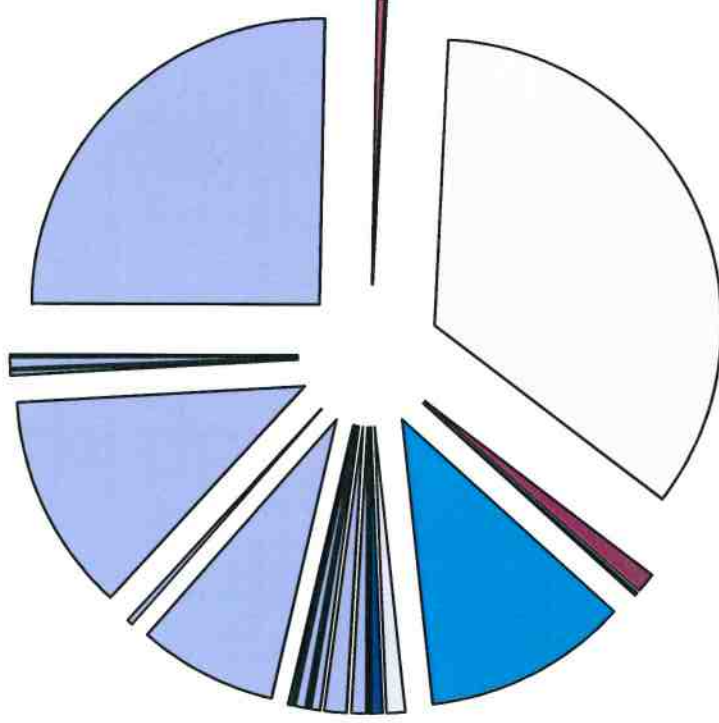

<ul style="list-style-type: none"> <li>□ Domiciliato 3988 (25.21%)</li> <li>■ Soggiornante 180 (1.14%)</li> <li>■ Secondaria 91 (0.58%)</li> <li>■ Permesso di soggiorno 80 (0.51%)</li> <li>□ Perm. richiedenti asilo "N" 11 (0.07%)</li> <li>□ Perm. dim. tempor. "L" UE/AELS 54 (0.34%)</li> <li>□ Perm. dim. tempor. "L" (120) 4 (0.03%)</li> <li>□ Perm. di domicilio "C" UE/AELS 3 (0.02%)</li> <li>□ Domiciliato 0 (0%)</li> <li>□ Soggiornante 0 (0%)</li> </ul>	<ul style="list-style-type: none"> <li>□ Perm. frontaliere "G" UE/AELS 61 (0.39%)</li> <li>□ Secondaria 28 (0.18%)</li> <li>□ Nessun documento 19 (0.12%)</li> <li>□ Perm. dim. tempor. "L" 23 (0.15%)</li> <li>□ Ammissione provvisoria "F" 28 (0.18%)</li> <li>□ Perm. di domicilio "C" UE/AELS 1948 (12.31%)</li> <li>□ Perm. dim. tempor. "L" (120) UE/AELS 4 (0.03%)</li> <li>□ Domiciliato 0 (0%)</li> <li>□ Soggiornante 0 (0%)</li> <li>□ Secondaria 0 (0%)</li> </ul>	<ul style="list-style-type: none"> <li>□ Perm. di domicilio "C" 133 (0.84%)</li> <li>□ Altri documenti 2 (0.01%)</li> <li>□ Perm. frontaliere "G" 2 (0.01%)</li> <li>□ Aut. corta dur. "ACD" UE/AELS 1 (0.01%)</li> <li>□ Statuto di protezione "S" 92 (0.58%)</li> <li>□ Soggiornante 0 (0%)</li> <li>□ Secondaria 0 (0%)</li> <li>□ Nessun documento 0 (0%)</li> </ul>	<ul style="list-style-type: none"> <li>□ Domiciliato 5479 (34.63%)</li> <li>□ Soggiornante 169 (1.07%)</li> <li>□ Perm. dim. annuale "B" 198 (1.25%)</li> <li>□ In corso 92 (0.58%)</li> <li>□ Perm. dim. annuale "B" UE/AELS 1238 (7.83%)</li> <li>□ Certificato di residenza 36 (0.23%)</li> <li>□ Perm. dim. annuale "B" 10 (0.06%)</li> <li>□ Secondaria 0 (0%)</li> <li>□ Domiciliato 0 (0%)</li> <li>□ Perm. di domicilio "C" 0 (0%)</li> </ul>
--	--	--	---

**Resoconto della popolazione per cittadinanza e permesso**  
**Situazione al : 31-12-2023**

<b>Mendrisio</b>	
Data	04-01-2024
Pagina	Grafico
Giornale	

**Comune di Mendrisio**

**Uomini 7679**

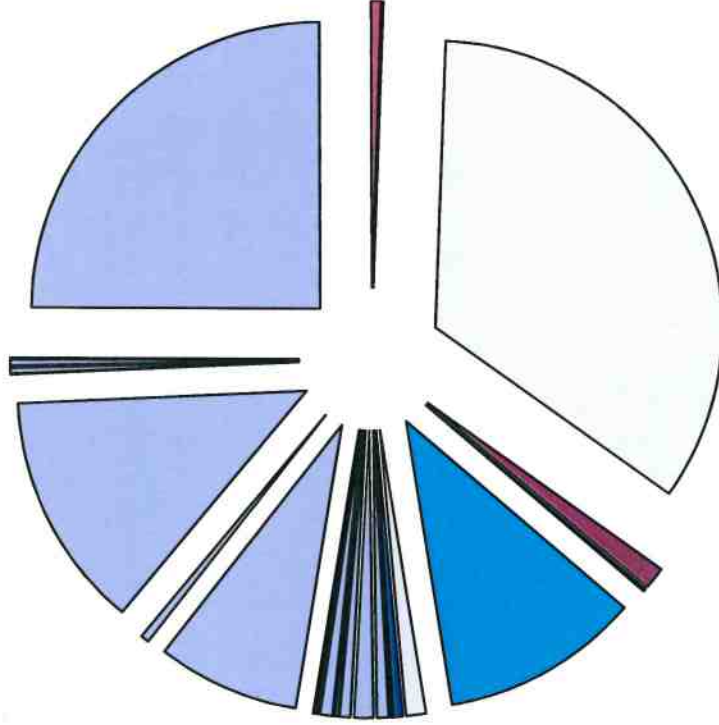

<ul style="list-style-type: none"> <li>■ Domiciliato 3988 (12.05%)</li> <li>■ Soggiornante 180 (0.59%)</li> <li>■ Secondaria 91 (0.24%)</li> <li>■ Permesso di soggiorno 80 (0.29%)</li> <li>■ Perm. richiedenti asilo "N" 11 (0.04%)</li> <li>■ Perm. dim. tempor. "L" UE/AELS 54 (0.23%)</li> <li>■ Perm. dim. tempor. "L" (120) 4 (0.01%)</li> <li>■ Perm. di domicilio "C" UE/AELS 3 (0%)</li> <li>■ Domiciliato 0 (0%)</li> <li>■ Soggiornante 0 (0%)</li> <li>■ Secondaria 0 (0%)</li> <li>■ Perm. frontaliere "G" UE/AELS 61 (0.27%)</li> <li>■ Secondaria 28 (0.08%)</li> <li>■ Nessun documento 19 (0.06%)</li> <li>■ Perm. dim. tempor. "L" 23 (0.08%)</li> <li>■ Ammissione provvisoria "F" 28 (0.07%)</li> <li>■ Perm. di domicilio "C" UE/AELS 1948 (6.46%)</li> <li>■ Perm. dim. tempor. "L" (120) UE/AELS 4 (0.02%)</li> <li>■ Domiciliato 0 (0%)</li> <li>■ Soggiornante 0 (0%)</li> <li>■ Secondaria 0 (0%)</li> <li>■ Perm. frontaliere "G" UE/AELS 133 (0.31%)</li> <li>■ Altri documenti 2 (0.01%)</li> <li>■ Perm. frontaliere "G" 2 (0.01%)</li> <li>■ Aut. corta dur. "ACD" UE/AELS 1 (0.01%)</li> <li>■ Statuto di protezione "S" 92 (0.15%)</li> <li>■ Soggiornante 0 (0%)</li> <li>■ Secondaria 0 (0%)</li> <li>■ Nessun documento 0 (0%)</li> <li>■ Perm. dim. annuale "B" 198 (0.51%)</li> <li>■ In corso 92 (0.34%)</li> <li>■ Perm. dim. annuale "B" UE/AELS 1238 (3.87%)</li> <li>■ Certificato di residenza 36 (0.15%)</li> <li>■ Perm. dim. annuale "B" 10 (0.03%)</li> <li>■ Secondaria 0 (0%)</li> <li>■ Domiciliato 0 (0%)</li> <li>■ Perm. di domicilio "C" 0 (0%)</li> </ul>
--

# Resoconto della popolazione per cittadinanza e permesso Situazione al : 31-12-2023

<b>Mendrisio</b>	
Data	04-01-2024
Pagina	Grafico
Giornale	

**Comune di Mendrisio**

**Donne 8141**

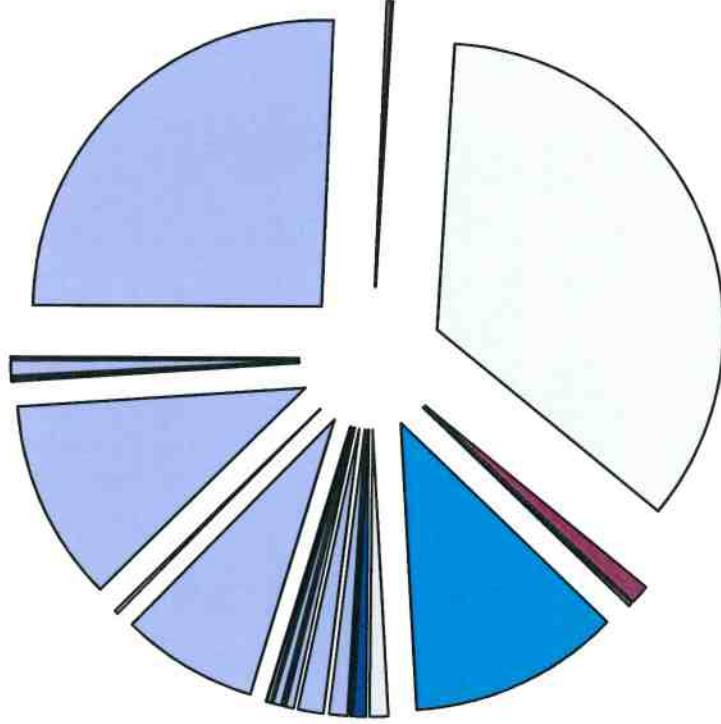

<input type="checkbox"/> Domiciliato 3988 (13.15%)	<input type="checkbox"/> Perm. frontaliere "G" UE/AELS 61 (0.12%)	<input type="checkbox"/> Secondaria 11 (0.04%)	<input type="checkbox"/> Domiciliato 5479 (18%)
<input type="checkbox"/> Soggiornante 180 (0.54%)	<input type="checkbox"/> Secondaria 28 (0.1%)	<input type="checkbox"/> Domiciliato 1825 (6.13%)	<input type="checkbox"/> Soggiornante 169 (0.53%)
<input type="checkbox"/> Secondaria 91 (0.34%)	<input type="checkbox"/> Nessun documento 19 (0.06%)	<input type="checkbox"/> Perm. di domicilio "C" 133 (0.53%)	<input type="checkbox"/> Perm. dim. annuale "B" 198 (0.74%)
<input type="checkbox"/> Permesso di soggiorno 80 (0.21%)	<input type="checkbox"/> Perm. dim. tempor. "L" 23 (0.06%)	<input type="checkbox"/> Altri documenti 2 (0.01%)	<input type="checkbox"/> In corso 92 (0.24%)
<input type="checkbox"/> Perm. richiedenti asilo "N" 11 (0.03%)	<input type="checkbox"/> Ammissione provvisoria "F" 28 (0.11%)	<input type="checkbox"/> Perm. frontaliere "G" 2 (0%)	<input type="checkbox"/> Perm. dim. annuale "B" UE/AELS 1238 (3.95%)
<input type="checkbox"/> Perm. dim. tempor. "L" UE/AELS 54 (0.11%)	<input type="checkbox"/> Perm. di domicilio "C" UE/AELS 1948 (5.85%)	<input type="checkbox"/> Aut. corta dur. "ACD" UE/AELS 1 (0%)	<input type="checkbox"/> Certificato di residenza 36 (0.08%)
<input type="checkbox"/> Perm. dim. tempor. "L" (120) 4 (0.01%)	<input type="checkbox"/> Perm. dim. tempor. "L" (120) UE/AELS 4 (0.01%)	<input type="checkbox"/> Statuto di protezione "S" 92 (0.43%)	<input type="checkbox"/> Perm. dim. annuale "B" 10 (0.03%)
<input type="checkbox"/> Perm. di domicilio "C" UE/AELS 3 (0.02%)	<input type="checkbox"/> Domiciliato 0 (0%)	<input type="checkbox"/> Soggiornante 0 (0%)	<input type="checkbox"/> Secondaria 0 (0%)
<input type="checkbox"/> Domiciliato 0 (0%)	<input type="checkbox"/> Soggiornante 0 (0%)	<input type="checkbox"/> Secondaria 0 (0%)	<input type="checkbox"/> Domiciliato 0 (0%)
<input type="checkbox"/> Soggiornante 0 (0%)	<input type="checkbox"/> Secondaria 0 (0%)	<input type="checkbox"/> Nessun documento 0 (0%)	<input type="checkbox"/> Perm. di domicilio "C" 0 (0%)

**Resoconto della popolazione per cittadinanza e permesso suddivisa per quartieri**

Situazione al : 31-12-2023

Mendrisio	
Data	04-01-2024
Pagina	1 / 10
Giornale	

**1 - Mendrisio**

Cittadinanza	%	Uomini	Donne	Totale	12 - 2022	Diff.
<b>Attinenti</b>	10.13 %	730	873	1'603	1'626	-23
Domiciliato	10.06 %	724	868	1'592	1'616	-24
Soggiornante	0.03 %	3	2	5	7	-2
Secondaria	0.04 %	3	3	6	3	3
<b>Ticinesi</b>	15.57 %	1'147	1'316	2'463	2'454	9
Domiciliato	14.48 %	1'059	1'232	2'291	2'280	11
Soggiornante	0.97 %	81	73	154	163	-9
Secondaria	0.11 %	7	11	18	11	7
<b>Confederati</b>	5.40 %	403	452	855	852	3
Domiciliato	4.29 %	316	362	678	683	-5
Soggiornante	1.01 %	81	79	160	151	9
Secondaria	0.11 %	6	11	17	18	-1
<b>Stranieri</b>	14.91 %	1'143	1'216	2'359	2'239	120
Nessun documento	0.07 %	3	8	11	10	1
Perm. di domicilio "C"	0.56 %	32	56	88	83	5
Perm. di domicilio "C" UE/AELS	6.02 %	483	470	953	903	50
Perm. dim. annuale "B"	0.99 %	63	93	156	139	17
Perm. dim. annuale "B" UE/AELS	5.17 %	384	434	818	768	50
Permesso di soggiorno	0.44 %	40	30	70	80	-10
Perm. dim. tempor. "L"	0.09 %	8	7	15	12	3
Perm. dim. tempor. "L" UE/AELS	0.26 %	26	15	41	45	-4
Altri documenti	0.01 %	1	1	2	0	2
Perm. dim. tempor. "L" (120)	0.02 %	1	2	3	10	-7
In corso	0.37 %	33	26	59	58	1
Perm. dim. tempor. "L" (120) UE/AELS	0.01 %	1	0	1	8	-7
Perm. richiedenti asilo "N"	0.01 %	1	0	1	1	0
Ammissione provvisoria "F"	0.15 %	10	14	24	24	0
Perm. frontalieri "G"	0.01 %	1	0	1	3	-2
Perm. frontalieri "G" UE/AELS	0.20 %	22	9	31	34	-3
Aut. corta dur. "ACD"	0.00 %	0	0	0	1	-1
Aut. corta dur. "ACD" UE/AELS	0.01 %	1	0	1	0	1
Certificato di residenza	0.12 %	15	4	19	20	-1
Statuto di protezione "S"	0.41 %	18	47	65	40	25
<b>Apolidi</b>	0.02 %	0	3	3	2	1
Perm. di domicilio "C" UE/AELS	0.02 %	0	3	3	2	1
<b>Totale quartiere</b>	<b>46.04 %</b>	<b>3'423</b>	<b>3'860</b>	<b>7'283</b>	<b>7'173</b>	<b>110</b>



**Resoconto della popolazione per fascia d'età**  
**Situazione al : 31-12-2023**  
**Quartiere di: Mendrisio**

Mendrisio	
Data	04-01-2024
Pagina	Grafico
Giornale	

	Uomini	Donne	Totale
100 => 104	0	1	100 => 104
95 => 99	7	26	95 => 99
90 => 94	23	98	90 => 94
85 => 89	84	159	85 => 89
80 => 84	139	197	80 => 84
75 => 79	126	223	75 => 79
70 => 74	168	204	70 => 74
65 => 69	172	186	65 => 69
60 => 64	213	226	60 => 64
55 => 59	275	283	55 => 59
50 => 54	261	262	50 => 54
45 => 49	203	241	45 => 49
40 => 44	183	176	40 => 44
35 => 39	192	189	35 => 39
30 => 34	250	209	30 => 34
25 => 29	306	290	25 => 29
20 => 24	322	387	20 => 24
15 => 19	180	196	15 => 19
10 => 14	138	126	10 => 14
5 => 9	98	107	5 => 9
0 => 4	83	74	0 => 4
	<b>3'423</b>	<b>3'860</b>	<b>7'283</b>

**3'423**

**3'860**

**7'283**

<b>Attinenti</b>
Uomini : 730
Donne : 873
<b>Totale : 1'603</b>
-23
<b>Totale : 1'626</b>

<b>Ticinesi</b>
Uomini : 1'147
Donne : 1'316
<b>Totale : 2'463</b>
9
<b>Totale : 2'454</b>

<b>Comfederati</b>
Uomini : 403
Donne : 452
<b>Totale : 855</b>
3
<b>Totale : 852</b>

<b>Stranieri</b>
Uomini : 1'143
Donne : 1'219
<b>Totale : 2'362</b>
121
<b>Totale : 2'241</b>

53

57

110

differenza

**3'370**

**3'803**

**7'173**

**Resoconto della popolazione per cittadinanza e permesso suddivisa per quartieri**

Situazione al : 31-12-2023

Mendrisio	
Data	04-01-2024
Pagina	2 / 10
Giornale	

**2 - Salorino**

Cittadinanza	%	Uomini	Donne	Totale	12 - 2022	Diff.
<b>Attinenti</b>	0.92 %	69	76	145	143	2
Domiciliato	0.90 %	68	75	143	141	2
Soggiornante	0.01 %	1	1	2	2	0
<b>Ticinesi</b>	1.43 %	112	114	226	227	-1
Domiciliato	1.40 %	110	112	222	224	-2
Soggiornante	0.01 %	1	1	2	1	1
Secondaria	0.01 %	1	1	2	2	0
<b>Confederati</b>	0.47 %	32	42	74	74	0
Domiciliato	0.42 %	30	37	67	68	-1
Soggiornante	0.01 %	0	1	1	0	1
Secondaria	0.04 %	2	4	6	6	0
<b>Stranieri</b>	0.34 %	31	23	54	54	0
Nessun documento	0.00 %	0	0	0	1	-1
Perm. di domicilio "C"	0.01 %	0	1	1	1	0
Perm. di domicilio "C" UE/AELS	0.21 %	20	13	33	32	1
Perm. dim. annuale "B"	0.01 %	1	1	2	2	0
Perm. dim. annuale "B" UE/AELS	0.09 %	7	8	15	15	0
Perm. dim. tempor. "L" UE/AELS	0.01 %	2	0	2	0	2
Certificato di residenza	0.01 %	1	0	1	1	0
Statuto di protezione "S"	0.00 %	0	0	0	2	-2
<b>Totale quartiere</b>	<b>3.15 %</b>	<b>244</b>	<b>255</b>	<b>499</b>	<b>498</b>	<b>1</b>



Resoconto della popolazione per fascia d'età

Situazione al : 31-12-2023

Quartiere di: Salorino

Mensile	
Data	04-01-2024
Pagina	Grafico
Giornale	

Uomini	Donne	Totale
100 => 104	0	100 => 104
95 => 99	1	95 => 99
90 => 94	1	90 => 94
85 => 89	7	85 => 89
80 => 84	9	80 => 84
75 => 79	16	75 => 79
70 => 74	13	70 => 74
65 => 69	24	65 => 69
60 => 64	23	60 => 64
55 => 59	18	55 => 59
50 => 54	23	50 => 54
45 => 49	16	45 => 49
40 => 44	15	40 => 44
35 => 39	15	35 => 39
30 => 34	8	30 => 34
25 => 29	16	25 => 29
20 => 24	9	20 => 24
15 => 19	15	15 => 19
10 => 14	12	10 => 14
5 => 9	4	5 => 9
0 => 4	11	0 => 4

244

255

499

Attinenti	
Uomini : 69	
Donne : 76	
<b>Totale : 145</b>	
2	
<b>Totale : 143</b>	

Ticinesi	
Uomini : 112	
Donne : 114	
<b>Totale : 226</b>	
-1	
<b>Totale : 227</b>	

Confederati	
Uomini : 32	
Donne : 42	
<b>Totale : 74</b>	
0	
<b>Totale : 74</b>	

Stranieri	
Uomini : 31	
Donne : 23	
<b>Totale : 54</b>	
0	
<b>Totale : 54</b>	

-3

4

1

differenza

247

251

498

**Resoconto della popolazione per cittadinanza e permesso suddivisa per quartieri**

Situazione al : 31-12-2023

Mendrisio	
Data	04-01-2024
Pagina	3 / 10
Giornale	

**3 - Arzo**

Cittadinanza	%	Uomini	Donne	Totale	12 - 2022	Diff.
<b>Attinenti</b>	2.25 %	168	188	356	367	-11
Domiciliato	2.24 %	167	187	354	365	-11
Secondaria	0.01 %	1	1	2	2	0
<b>Ticinesi</b>	3.03 %	233	247	480	481	-1
Domiciliato	3.02 %	232	245	477	481	-4
Soggiornante	0.02 %	1	2	3	0	3
<b>Confederati</b>	1.32 %	93	116	209	212	-3
Domiciliato	1.27 %	88	113	201	205	-4
Secondaria	0.05 %	5	3	8	7	1
<b>Stranieri</b>	1.44 %	114	114	228	287	-59
Perm. di domicilio "C"	0.03 %	2	2	4	3	1
Perm. di domicilio "C" UE/AELS	0.85 %	70	65	135	141	-6
Perm. dim. annuale "B"	0.03 %	0	4	4	4	0
Perm. dim. annuale "B" UE/AELS	0.34 %	27	26	53	56	-3
Permesso di soggiorno	0.01 %	0	1	1	1	0
Perm. dim. tempor. "L"	0.03 %	3	2	5	0	5
Perm. dim. tempor. "L" UE/AELS	0.00 %	0	0	0	2	-2
In corso	0.07 %	6	5	11	5	6
Perm. dim. tempor. "L" (120) UE/AELS	0.01 %	0	1	1	1	0
Perm. richiedenti asilo "N"	0.06 %	5	5	10	67	-57
Perm. frontalieri "G" UE/AELS	0.01 %	1	0	1	1	0
Certificato di residenza	0.02 %	0	3	3	3	0
Statuto di protezione "S"	0.00 %	0	0	0	3	-3
<b>Totale quartiere</b>	<b>8.05 %</b>	<b>608</b>	<b>665</b>	<b>1'273</b>	<b>1'347</b>	<b>-74</b>

**Resoconto della popolazione per fascia d'età**  
**Situazione al : 31-12-2023**  
**Quartiere di: Arzo**

Municipio	
Data	04-01-2024
Pagina	Grafico
Giornale	

	Uomini	Donne	Totale
100 => 104	0	4	100 => 104
95 => 99	2	3	95 => 99
90 => 94	4	9	90 => 94
85 => 89	13	19	85 => 89
80 => 84	19	25	80 => 84
75 => 79	25	36	75 => 79
70 => 74	30	40	70 => 74
65 => 69	38	36	65 => 69
60 => 64	48	47	60 => 64
55 => 59	47	51	55 => 59
50 => 54	68	54	50 => 54
45 => 49	39	63	45 => 49
40 => 44	31	42	40 => 44
35 => 39	28	23	35 => 39
30 => 34	20	32	30 => 34
25 => 29	28	22	25 => 29
20 => 24	39	55	20 => 24
15 => 19	46	28	15 => 19
10 => 14	40	34	10 => 14
5 => 9	26	27	5 => 9
0 => 4	17	15	0 => 4
<b>608</b>	<b>665</b>	<b>1273</b>	

**608**

**665**

**1273**

<b>Attinenti</b>
Uomini : 168
Donne : 188
<b>Totale : 356</b>
-11
<b>Totale : 367</b>

<b>Ticinesi</b>
Uomini : 233
Donne : 247
<b>Totale : 480</b>
-1
<b>Totale : 481</b>

<b>Confederati</b>
Uomini : 93
Donne : 116
<b>Totale : 209</b>
-3
<b>Totale : 212</b>

<b>Stranieri</b>
Uomini : 114
Donne : 114
<b>Totale : 228</b>
-59
<b>Totale : 287</b>

differenza

-56

-18

-74

664

683

1347

**Resoconto della popolazione per cittadinanza e permesso suddivisa per quartieri**

Situazione al : 31-12-2023

Mendrisio	
Data	04-01-2024
Pağina	4 / 10
Giornale	

**4 - Tremona**

Cittadinanza	%	Uomini	Donne	Totale	12 - 2022	Diff.
<b>Attinenti</b>	0.74 %	59	58	117	125	-8
Domiciliato	0.73 %	59	57	116	124	-8
Secondaria	0.01 %	0	1	1	1	0
<b>Ticinesi</b>	1.36 %	111	104	215	211	4
Domiciliato	1.35 %	110	104	214	210	4
Secondaria	0.01 %	1	0	1	1	0
<b>Confederati</b>	0.63 %	48	52	100	103	-3
Domiciliato	0.51 %	41	40	81	83	-2
Secondaria	0.12 %	7	12	19	20	-1
<b>Stranieri</b>	0.33 %	28	24	52	48	4
Perm. di domicilio "C" UE/AELS	0.23 %	22	15	37	33	4
Perm. dim. annuale "B" UE/AELS	0.08 %	4	8	12	12	0
In corso	0.01 %	1	1	2	1	1
Certificato di residenza	0.01 %	1	0	1	1	0
Statuto di protezione "S"	0.00 %	0	0	0	1	-1
<b>Totale quartiere</b>	<b>3.06 %</b>	<b>246</b>	<b>238</b>	<b>484</b>	<b>487</b>	<b>-3</b>

# Resoconto della popolazione per fascia d'età

Situazione al : 31-12-2023

Quartiere di: Tremona

Municipio	
Data	04-01-2024
Pagina	Grafico
Giornale	

	Uomini	Donne	Totale
100 => 104	0	1	1
95 => 99	0	2	2
90 => 94	1	4	5
85 => 89	4	7	11
80 => 84	7	10	17
75 => 79	12	9	21
70 => 74	22	12	34
65 => 69	22	21	43
60 => 64	23	23	46
55 => 59	18	21	39
50 => 54	19	26	45
45 => 49	15	16	31
40 => 44	12	16	28
35 => 39	11	8	19
30 => 34	6	9	15
25 => 29	10	9	19
20 => 24	24	7	31
15 => 19	6	11	17
10 => 14	15	10	25
5 => 9	13	11	24
0 => 4	6	5	11

246

238

484

Attinenti	
Uomini : 59	
Donne : 58	
<b>Totale : 117</b>	
-8	
<b>Totale : 125</b>	

Ticinesi	
Uomini : 111	
Donne : 104	
<b>Totale : 215</b>	
4	
<b>Totale : 211</b>	

Confederati	
Uomini : 48	
Donne : 52	
<b>Totale : 100</b>	
-3	
<b>Totale : 103</b>	

Stranieri	
Uomini : 28	
Donne : 24	
<b>Totale : 52</b>	
4	
<b>Totale : 48</b>	

differenza

-8

5

-3

254

233

487

**Resoconto della popolazione per cittadinanza e permesso suddivisa per quartieri**

Situazione al : 31-12-2023

Mendrisio	
Data	04-01-2024
Pagina	5 / 10
Giornale	

**5 - Capolago**

Cittadinanza	%	Uomini	Donne	Totale	12 - 2022	Diff.
<b>Attinenti</b>	0.88 %	73	66	139	144	-5
Domiciliato	0.88 %	73	66	139	144	-5
<b>Ticinesi</b>	2.10 %	159	173	332	328	4
Domiciliato	2.05 %	155	169	324	326	-2
Soggiornante	0.03 %	3	2	5	1	4
Secondaria	0.02 %	1	2	3	1	2
<b>Confederati</b>	0.71 %	46	66	112	108	4
Domiciliato	0.61 %	38	58	96	99	-3
Soggiornante	0.01 %	1	0	1	0	1
Secondaria	0.09 %	7	8	15	9	6
<b>Stranieri</b>	1.85 %	160	132	292	287	5
Nessun documento	0.03 %	2	2	4	5	-1
Perm. di domicilio "C"	0.02 %	0	3	3	4	-1
Perm. di domicilio "C" UE/AELS	0.83 %	75	57	132	135	-3
Perm. dim. annuale "B"	0.06 %	4	5	9	13	-4
Perm. dim. annuale "B" UE/AELS	0.65 %	57	46	103	99	4
Permesso di soggiorno	0.02 %	1	2	3	2	1
In corso	0.07 %	8	3	11	7	4
Perm. dim. tempor. "L" (120) UE/AELS	0.01 %	1	0	1	1	0
Perm. frontalieri "G" UE/AELS	0.04 %	5	2	7	7	0
Certificato di residenza	0.05 %	4	4	8	6	2
Statuto di protezione "S"	0.07 %	3	8	11	8	3
<b>Totale quartiere</b>	<b>5.53 %</b>	<b>438</b>	<b>437</b>	<b>875</b>	<b>867</b>	<b>8</b>



**Resoconto della popolazione per fascia d'età**  
**Situazione al : 31-12-2023**  
**Quartiere di: Capolago**

Mensilità	
Data	04-01-2024
Pagina	Grafico
Giornale	

	Uomini	Donne	Totale
100 => 104	0	0	0
95 => 99	0	2	2
90 => 94	2	4	6
85 => 89	6	11	17
80 => 84	17	21	38
75 => 79	22	21	43
70 => 74	13	24	37
65 => 69	25	21	46
60 => 64	39	28	67
55 => 59	40	49	89
50 => 54	46	32	78
45 => 49	31	41	72
40 => 44	26	23	49
35 => 39	32	26	58
30 => 34	29	26	55
25 => 29	26	28	54
20 => 24	20	18	38
15 => 19	23	17	40
10 => 14	11	18	29
5 => 9	17	16	33
0 => 4	13	11	24

**438**

**437**

**875**

<b>Attinenti</b>
Uomini : 73
Donne : 66
<b>Totale : 139</b>
-5
<b>Totale : 144</b>

<b>Ticinesi</b>
Uomini : 159
Donne : 173
<b>Totale : 332</b>
4
<b>Totale : 328</b>

<b>Confederati</b>
Uomini : 46
Donne : 66
<b>Totale : 112</b>
4
<b>Totale : 108</b>

<b>Stranieri</b>
Uomini : 160
Donne : 132
<b>Totale : 292</b>
5
<b>Totale : 287</b>

5

3

8

differenza

433

434

867



## Resoconto della popolazione per cittadinanza e permesso suddivisa per quartieri

Situazione al : 31-12-2023

Mendrisio	
Data	04-01-2024
Pagina	6 / 10
Giornale	

### 6 - Rancate

Cittadinanza	%	Uomini	Donne	Totale	12 - 2022	Diff.
<b>Attinenti</b>	3.29 %	270	250	520	536	-16
Domiciliato	3.29 %	270	250	520	535	-15
Soggiornante	0.00 %	0	0	0	1	-1
<b>Ticinesi</b>	3.66 %	281	298	579	602	-23
Domiciliato	3.60 %	277	292	569	591	-22
Soggiornante	0.06 %	3	6	9	10	-1
Secondaria	0.01 %	1	0	1	1	0
<b>Confederati</b>	1.29 %	95	109	204	199	5
Domiciliato	1.27 %	93	108	201	195	6
Soggiornante	0.01 %	1	1	2	4	-2
Secondaria	0.01 %	1	0	1	0	1
<b>Stranieri</b>	1.67 %	144	120	264	267	-3
Nessun documento	0.00 %	0	0	0	1	-1
Perm. di domicilio "C"	0.06 %	4	5	9	9	0
Perm. di domicilio "C" UE/AELS	1.14 %	93	87	180	177	3
Perm. dim. annuale "B"	0.03 %	2	3	5	6	-1
Perm. dim. annuale "B" UE/AELS	0.35 %	34	21	55	55	0
Permesso di soggiorno	0.01 %	1	1	2	2	0
Perm. dim. tempor. "L"	0.00 %	0	0	0	3	-3
Perm. dim. tempor. "L" UE/AELS	0.01 %	1	0	1	1	0
Altri documenti	0.00 %	0	0	0	1	-1
Perm. dim. tempor. "L" (120)	0.01 %	1	0	1	0	1
In corso	0.03 %	3	1	4	5	-1
Perm. dim. tempor. "L" (120) UE/AELS	0.00 %	0	0	0	1	-1
Perm. frontalieri "G" UE/AELS	0.03 %	3	1	4	4	0
Certificato di residenza	0.02 %	2	1	3	2	1
<b>Totale quartiere</b>	<b>9.91 %</b>	<b>790</b>	<b>777</b>	<b>1'567</b>	<b>1'604</b>	<b>-37</b>

**Resoconto della popolazione per fascia d'età**  
**Situazione al : 31-12-2023**  
**Quartiere di: Rancate**

Municipio	
Data	04-01-2024
Pagina	Grafico
Giornale	

	Uomini	Donne	Totale
100 => 104	0	1	100 => 104
95 => 99	1	4	95 => 99
90 => 94	8	18	90 => 94
85 => 89	23	25	85 => 89
80 => 84	33	33	80 => 84
75 => 79	34	46	75 => 79
70 => 74	43	36	70 => 74
65 => 69	45	61	65 => 69
60 => 64	68	68	60 => 64
55 => 59	71	81	55 => 59
50 => 54	63	60	50 => 54
45 => 49	45	47	45 => 49
40 => 44	37	46	40 => 44
35 => 39	38	35	35 => 39
30 => 34	48	42	30 => 34
25 => 29	42	38	25 => 29
20 => 24	43	25	20 => 24
15 => 19	47	29	15 => 19
10 => 14	33	30	10 => 14
5 => 9	45	29	5 => 9
0 => 4	23	23	0 => 4
<b>Totale</b>	<b>790</b>	<b>777</b>	<b>1'567</b>

**790**

**777**

**1'567**

<b>Attinenti</b>
Uomini : 270
Donne : 250
<b>Totale : 520</b>
-16
<b>Totale : 536</b>

<b>Ticinesi</b>
Uomini : 281
Donne : 298
<b>Totale : 579</b>
-23
<b>Totale : 602</b>

<b>Confederati</b>
Uomini : 95
Donne : 109
<b>Totale : 204</b>
5
<b>Totale : 199</b>

<b>Stranieri</b>
Uomini : 144
Donne : 120
<b>Totale : 264</b>
-3
<b>Totale : 267</b>

-12

differenza

-25

-37

802

802

1'604

**Resoconto della popolazione per cittadinanza e permesso suddivisa per quartieri**

Situazione al : 31-12-2023

Mendrisio	
Data	04-01-2024
Pağina	7 / 10
Giornale	

**7 - Genestrerio**

Cittadinanza	%	Uomini	Donne	Totale	12 - 2022	Diff.
<b>Attinenti</b>	1.82 %	147	141	288	300	-12
Domiciliato	1.81 %	145	141	286	298	-12
Soggiornante	0.01 %	2	0	2	2	0
<b>Ticinesi</b>	2.54 %	199	203	402	399	3
Domiciliato	2.50 %	195	201	396	396	0
Soggiornante	0.03 %	3	1	4	1	3
Secondaria	0.01 %	1	1	2	2	0
<b>Confederati</b>	0.95 %	70	81	151	141	10
Domiciliato	0.90 %	67	75	142	134	8
Soggiornante	0.03 %	2	2	4	3	1
Secondaria	0.03 %	1	4	5	4	1
<b>Stranieri</b>	1.61 %	135	120	255	254	1
Nessun documento	0.01 %	2	0	2	0	2
Perm. di domicilio "C"	0.06 %	4	5	9	8	1
Perm. di domicilio "C" UE/AELS	1.06 %	95	72	167	163	4
Perm. dim. annuale "B"	0.02 %	1	2	3	1	2
Perm. dim. annuale "B" UE/AELS	0.35 %	26	29	55	60	-5
Permesso di soggiorno	0.00 %	0	0	0	1	-1
Perm. dim. tempor. "L" UE/AELS	0.03 %	4	1	5	2	3
In corso	0.02 %	1	2	3	4	-1
Ammissione provvisoria "F"	0.01 %	0	2	2	2	0
Perm. frontalieri "G" UE/AELS	0.04 %	2	4	6	9	-3
Statuto di protezione "S"	0.02 %	0	3	3	4	-1
<b>Apolidi</b>	0.06 %	5	5	10	10	0
Perm. dim. annuale "B"	0.06 %	5	5	10	10	0
<b>Totale quartiere</b>	<b>6.99 %</b>	<b>556</b>	<b>550</b>	<b>1'106</b>	<b>1'104</b>	<b>2</b>

**Resoconto della popolazione per fascia d'età**  
**Situazione al : 31-12-2023**  
**Quartiere di: Genestrerio**

Mensilizio	
Data	04-01-2024
Pagina	Grafico
Giornale	

Uomini	Donne	Totale
100 => 104	1	100 => 104
95 => 99	0	95 => 99
90 => 94	4	90 => 94
85 => 89	12	85 => 89
80 => 84	14	80 => 84
75 => 79	21	75 => 79
70 => 74	28	70 => 74
65 => 69	31	65 => 69
60 => 64	27	60 => 64
55 => 59	49	55 => 59
50 => 54	48	50 => 54
45 => 49	50	45 => 49
40 => 44	27	40 => 44
35 => 39	37	35 => 39
30 => 34	36	30 => 34
25 => 29	22	25 => 29
20 => 24	29	20 => 24
15 => 19	34	15 => 19
10 => 14	26	10 => 14
5 => 9	30	5 => 9
0 => 4	24	0 => 4

**556**

**550**

**1'106**

<b>Attinenti</b>
Uomini : 147
Donne : 141
<b>Totale : 288</b>
-12
<b>Totale : 300</b>

<b>Ticinesi</b>
Uomini : 199
Donne : 203
<b>Totale : 402</b>
3
<b>Totale : 399</b>

<b>Confederati</b>
Uomini : 70
Donne : 81
<b>Totale : 151</b>
10
<b>Totale : 141</b>

<b>Stranieri</b>
Uomini : 140
Donne : 125
<b>Totale : 265</b>
1
<b>Totale : 264</b>

-2

4

2

differenza

558

546

1'104



## Resoconto della popolazione per cittadinanza e permesso suddivisa per quartieri

Situazione al : 31-12-2023

Mendrisio	
Data	04-01-2024
Pagina	8 / 10
Giornale	

### 8 - Besazio

Cittadinanza	%	Uomini	Donne	Totale	12 - 2022	Diff.
Attinenti	1.16 %	82	101	183	186	-3
Domiciliato	1.16 %	82	101	183	186	-3
Ticinesi	1.35 %	113	101	214	204	10
Domiciliato	1.35 %	113	101	214	204	10
Confederati	0.82 %	63	66	129	129	0
Domiciliato	0.78 %	60	63	123	123	0
Secondaria	0.04 %	3	3	6	6	0
Stranieri	0.49 %	46	31	77	78	-1
Nessun documento	0.01 %	1	0	1	1	0
Perm. di domicilio "C"	0.02 %	1	2	3	2	1
Perm. di domicilio "C" UE/AELS	0.37 %	35	23	58	58	0
Perm. dim. annuale "B"	0.02 %	2	1	3	2	1
Perm. dim. annuale "B" UE/AELS	0.05 %	6	2	8	8	0
In corso	0.00 %	0	0	0	1	-1
Perm. frontalieri "G" UE/AELS	0.02 %	1	2	3	2	1
Statuto di protezione "S"	0.01 %	0	1	1	4	-3
<b>Totale quartiere</b>	<b>3.81 %</b>	<b>304</b>	<b>299</b>	<b>603</b>	<b>597</b>	<b>6</b>



**Resoconto della popolazione per fascia d'età**  
**Situazione al : 31-12-2023**  
**Quartiere di: Besazio**

Mensilino	
Data	04-01-2024
Pagina	Grafico
Giornale	

	Uomini	Donne	Totale
100 => 104	0	1	100 => 104
95 => 99	0	0	95 => 99
90 => 94	1	3	90 => 94
85 => 89	9	11	85 => 89
80 => 84	17	12	80 => 84
75 => 79	17	24	75 => 79
70 => 74	20	21	70 => 74
65 => 69	17	17	65 => 69
60 => 64	23	14	60 => 64
55 => 59	31	31	55 => 59
50 => 54	16	26	50 => 54
45 => 49	20	24	45 => 49
40 => 44	22	17	40 => 44
35 => 39	13	13	35 => 39
30 => 34	11	13	30 => 34
25 => 29	17	10	25 => 29
20 => 24	16	14	20 => 24
15 => 19	16	12	15 => 19
10 => 14	12	12	10 => 14
5 => 9	13	16	5 => 9
0 => 4	13	8	0 => 4

**304**

**299**

**603**

<b>Attinenti</b>
Uomini : 82
Donne : 101
<b>Totale : 183</b>
-3
<b>Totale : 186</b>

<b>Ticinesi</b>
Uomini : 113
Donne : 101
<b>Totale : 214</b>
10
<b>Totale : 204</b>

<b>Confederati</b>
Uomini : 63
Donne : 66
<b>Totale : 129</b>
0
<b>Totale : 129</b>

<b>Stranieri</b>
Uomini : 46
Donne : 31
<b>Totale : 77</b>
-1
<b>Totale : 78</b>

6  
 differenza

**0**

**6**

**298**

**299**

**597**

**Resoconto della popolazione per cittadinanza e permesso suddivisa per quartieri**

Situazione al : 31-12-2023

Mendrisio	
Data	04-01-2024
Pagina	9 / 10
Giornale	

**9 - Meride**

Cittadinanza	%	Uomini	Donne	Totale	12 - 2022	Diff.
<b>Attinenti</b>	<b>0.81 %</b>	<b>63</b>	<b>65</b>	<b>128</b>	<b>126</b>	<b>2</b>
Domiciliato	0.80 %	62	64	126	126	0
Secondaria	0.01 %	1	1	2	0	2
<b>Ticinesi</b>	<b>0.58 %</b>	<b>44</b>	<b>48</b>	<b>92</b>	<b>86</b>	<b>6</b>
Domiciliato	0.58 %	44	48	92	86	6
<b>Confederati</b>	<b>0.33 %</b>	<b>26</b>	<b>26</b>	<b>52</b>	<b>47</b>	<b>5</b>
Domiciliato	0.27 %	22	21	43	38	5
Secondaria	0.06 %	4	5	9	9	0
<b>Stranieri</b>	<b>0.28 %</b>	<b>27</b>	<b>18</b>	<b>45</b>	<b>52</b>	<b>-7</b>
Perm. di domicilio "C"	0.01 %	1	0	1	1	0
Perm. di domicilio "C" UE/AELS	0.16 %	16	10	26	25	1
Perm. dim. annuale "B"	0.03 %	3	2	5	1	4
Perm. dim. annuale "B" UE/AELS	0.06 %	5	4	9	13	-4
Perm. dim. tempor. "L" UE/AELS	0.00 %	0	0	0	1	-1
Ammissione provvisoria "F"	0.00 %	0	0	0	5	-5
Perm. frontalieri "G" UE/AELS	0.01 %	1	0	1	1	0
Statuto di protezione "S"	0.02 %	1	2	3	5	-2
<b>Totale quartiere</b>	<b>2.00 %</b>	<b>160</b>	<b>157</b>	<b>317</b>	<b>311</b>	<b>6</b>

# Resoconto della popolazione per fascia d'età

Situazione al : 31-12-2023

Quartiere di: Meride

Mensilino	
Data	04-01-2024
Pagina	Grafico
Giornale	

	Uomini	Donne	Totale
100 => 104	0	0	100 => 104
95 => 99	0	0	95 => 99
90 => 94	4	1	90 => 94
85 => 89	1	3	85 => 89
80 => 84	9	8	80 => 84
75 => 79	12	13	75 => 79
70 => 74	10	11	70 => 74
65 => 69	11	13	65 => 69
60 => 64	13	17	60 => 64
55 => 59	17	14	55 => 59
50 => 54	13	14	50 => 54
45 => 49	9	14	45 => 49
40 => 44	11	5	40 => 44
35 => 39	7	12	35 => 39
30 => 34	7	5	30 => 34
25 => 29	4	5	25 => 29
20 => 24	5	4	20 => 24
15 => 19	4	3	15 => 19
10 => 14	11	5	10 => 14
5 => 9	5	4	5 => 9
0 => 4	7	6	0 => 4

160

157

317

Attinenti	
Uomini : 63	
Donne : 65	
<b>Totale : 128</b>	
2	
<b>Totale : 126</b>	

Ticinesi	
Uomini : 44	
Donne : 48	
<b>Totale : 92</b>	
6	
<b>Totale : 86</b>	

Confederati	
Uomini : 26	
Donne : 26	
<b>Totale : 52</b>	
5	
<b>Totale : 47</b>	

Stranieri	
Uomini : 27	
Donne : 18	
<b>Totale : 45</b>	
-7	
<b>Totale : 52</b>	

4

2

6

2

155

311

156

**Resoconto della popolazione per cittadinanza e permesso suddivisa per quartieri**

Situazione al : 31-12-2023

Mendrisio	
Data	04-01-2024
Pagina	10 / 10
Giornale	

**10 - Ligornetto**

Cittadinanza	%	Uomini	Donne	Totale	12 - 2022	Diff.
<b>Attinenti</b>	3.35 %	258	272	530	546	-16
Domiciliato	3.34 %	257	272	529	546	-17
Soggiornante	0.01 %	1	0	1	0	1
<b>Ticinesi</b>	4.32 %	339	345	684	692	-8
Domiciliato	4.30 %	337	343	680	688	-8
Soggiornante	0.02 %	2	1	3	3	0
Secondaria	0.01 %	0	1	1	1	0
<b>Confederati</b>	1.26 %	103	96	199	201	-2
Domiciliato	1.22 %	101	92	193	195	-2
Soggiornante	0.01 %	0	1	1	1	0
Secondaria	0.03 %	2	3	5	5	0
<b>Stranieri</b>	2.53 %	210	190	400	400	0
Nessun documento	0.01 %	1	0	1	0	1
Perm. di domicilio "C"	0.09 %	5	10	15	13	2
Perm. di domicilio "C" UE/AELS	1.43 %	113	114	227	219	8
Perm. dim. annuale "B"	0.07 %	5	6	11	10	1
Perm. dim. annuale "B" UE/AELS	0.70 %	63	47	110	116	-6
Permesso di soggiorno	0.03 %	4	0	4	1	3
Perm. dim. tempor. "L"	0.02 %	2	1	3	2	1
Perm. dim. tempor. "L" UE/AELS	0.03 %	3	2	5	4	1
Altri documenti	0.00 %	0	0	0	1	-1
In corso	0.01 %	2	0	2	10	-8
Perm. dim. tempor. "L" (120) UE/AELS	0.01 %	1	0	1	0	1
Ammissione provvisoria "F"	0.01 %	1	1	2	1	1
Perm. frontalieri "G"	0.01 %	1	0	1	1	0
Perm. frontalieri "G" UE/AELS	0.05 %	7	1	8	8	0
Certificato di residenza	0.01 %	0	1	1	3	-2
Statuto di protezione "S"	0.06 %	2	7	9	11	-2
<b>Totale quartiere</b>	<b>11.46 %</b>	<b>910</b>	<b>903</b>	<b>1'813</b>	<b>1'839</b>	<b>-26</b>
<b>Totale Comune</b>		<b>7'679</b>	<b>8'141</b>	<b>15'820</b>	<b>15'827</b>	<b>-7</b>

**Resoconto della popolazione per fascia d'età**  
**Situazione al : 31-12-2023**  
**Quartiere di: Ligornetto**

Municipio	
Data	04-01-2024
Pagina	Grafico
Giornale	

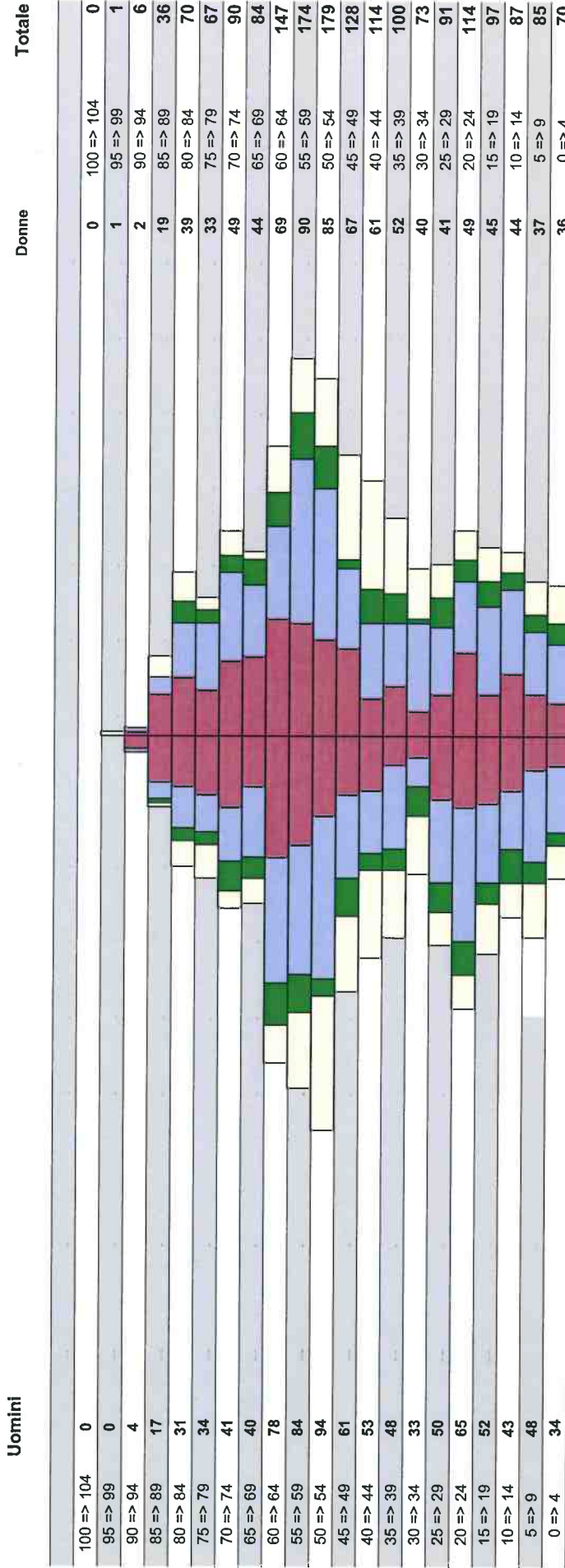

**910**

**903**

**1'813**

<b>Attinenti</b>	
Uomini : 258	
Donne : 272	
<b>Totale : 530</b>	
-16	
<b>Totale : 546</b>	

<b>Ticinesi</b>	
Uomini : 339	
Donne : 345	
<b>Totale : 684</b>	
-8	
<b>Totale : 692</b>	

<b>Confederati</b>	
Uomini : 103	
Donne : 96	
<b>Totale : 199</b>	
-2	
<b>Totale : 201</b>	

<b>Stranieri</b>	
Uomini : 210	
Donne : 190	
<b>Totale : 400</b>	
0	
<b>Totale : 400</b>	

-10

-16

-26

differenza

920

919

1'839

## Resoconto della popolazione per fascia d'età

Situazione al : 31-12-2023

Mendrisio	
Data	04-01-2024
Pagina	1 / 1
Giornale	

Fascia d'età	Uomini				Donne				Totale		
	Attinenti	Ticinesi	Confeder.	Stranieri	Attinenti	Ticinesi	Confeder.	Straniere			
0 => 4	50	83	34	57	48	85	29	51	224	213	437
5 => 9	82	121	44	63	64	98	42	77	310	281	591
10 => 14	87	141	45	75	75	123	53	66	348	317	665
15 => 19	100	162	68	99	87	146	52	105	429	390	819
20 => 24	121	179	77	191	103	164	89	241	568	597	1'165
25 => 29	105	194	77	155	89	196	55	141	531	481	1'012
30 => 34	93	159	50	145	60	159	43	158	447	420	867
35 => 39	68	139	42	161	67	137	50	156	410	410	820
40 => 44	72	148	49	157	85	131	57	155	426	428	854
45 => 49	96	166	61	155	135	194	71	179	478	579	1'057
50 => 54	141	231	68	217	180	231	62	157	657	630	1'287
55 => 59	191	240	61	173	199	277	88	123	665	687	1'352
60 => 64	152	193	78	129	147	206	92	97	552	542	1'094
65 => 69	128	149	65	76	160	166	72	56	418	454	872
70 => 74	127	138	61	53	127	178	72	61	379	438	817
75 => 79	105	102	46	55	167	152	68	55	308	442	750
80 => 84	112	110	29	49	119	135	53	61	300	368	668
85 => 89	64	64	16	25	107	103	30	33	169	273	442
90 => 94	22	15	6	6	57	50	20	16	49	143	192
95 => 99	3	4	2	2	11	15	6	7	11	39	50
100 => 104	0	0	0	0	3	3	2	1	0	9	9
<b>Totale</b>	<b>1'919</b>	<b>2'738</b>	<b>979</b>	<b>2'043</b>	<b>2'090</b>	<b>2'949</b>	<b>1'106</b>	<b>1'996</b>	<b>7'679</b>	<b>8'141</b>	<b>15'820</b>



**Resoconto della popolazione per fascia d'età**  
Situazione al : 31-12-2023

Municipio	
Data	04-01-2024
Pagina	Grafico
Giornale	

	Uomini	Donne	Totale
100 => 104	0	9	9
95 => 99	11	39	50
90 => 94	49	143	192
85 => 89	169	273	442
80 => 84	300	368	668
75 => 79	308	442	750
70 => 74	379	438	817
65 => 69	418	454	872
60 => 64	552	542	1'094
55 => 59	665	687	1'352
50 => 54	657	630	1'287
45 => 49	478	579	1'057
40 => 44	426	428	854
35 => 39	410	410	820
30 => 34	447	420	867
25 => 29	531	481	1'012
20 => 24	568	597	1'165
15 => 19	429	390	819
10 => 14	348	317	665
5 => 9	310	281	591
0 => 4	224	213	437
	<b>7'679</b>	<b>8'141</b>	<b>15'820</b>

7'679

8'141

15'820

<b>Attinenti</b>
Uomini : 1'919
Donne : 2'090
<b>Totale : 4'009</b>
-90
<b>Totale : 4'099</b>

<b>Ticinesi</b>
Uomini : 2'738
Donne : 2'949
<b>Totale : 5'687</b>
3
<b>Totale : 5'684</b>

<b>Confederati</b>
Uomini : 979
Donne : 1'106
<b>Totale : 2'085</b>
19
<b>Totale : 2'066</b>

<b>Stranieri</b>
Uomini : 2'043
Donne : 1'996
<b>Totale : 4'039</b>
61
<b>Totale : 3'978</b>

-23

differenza

16

-7

7'702

8'125

15'827

Totale dei movimenti del controllo abitanti registrati  
tra il 01-01-2023 e il 31-12-2023

Mendrisio	
Data	04-01-2024
Pagina	1 / 1

## Mutazioni

Mutazione	Totale
2 Arrivo	1484
3 Nascita	89
4 Partenza	1337
5 Decesso	195
6 Matrimonio	92
7 Separazione di fatto	31
8 Separazione legale	6
9 Aut. a vivere separato/a	14
10 Divorzio	51
11 Cambio di indirizzo	735
13 Cambio di cognome/nome	48
14 Naturalizzazione	16
15 Mutazioni diverse	9
16 Cambio prof./ dat. di lavoro	10
17 Vedovanza	67
18 Cambio documento	596
20 Cambio di indirizzo sec.	8
21 Messa a punto dati	6865
22 Cambio scadenza doc.	1302
23 Sospeso arrivo	1587
24 Sospeso partenza	1220
25 Mut. <b>cognome/nome</b> , per ins. errato	11
28 Mutazione aut. di soggiorno	483
30 Provvisorio	1673
31 Cambio appartamento	65
32 Scheda segnaletica	67
33 Gestione tutela	31
35 Modifica catalogo	70
37 <b>Riconoscimento</b> figli	8
39 Riconciliazione	3
41 Unione domestica sciolta giudizialmente	1
	<hr/>
	18174

**PRESENZE DEI MEMBRI DEL CONSIGLIO COMUNALE ALLE SEDUTE  
DAL 01.01.2023 AL 31.12.2023**

Consiglieri comunali		8 sedute	in carica dal	in carica fino al
AGUSTONI	Maurizio	7		
ALBERTALLI	Benjamin	6		
ALLIO	Alessio	4		
AOSTALLI	Manuel	1		12.06.2023
BARAGIOLA	Giampaolo	8		
BATTAGLIA	Marco	0		03.07.2023
BERNARDI	Marion	5		
BIANCHI	Marcella	8		
BORDOGNA	Niccolò	0		30.01.2023
BOSSHARD	Vera	7		
BREMER BERNASCONI	Antonia	6		
BRENNI TONELLA	Raffaella	6		
CAIMI	Alessandra	6		
CAIMI	Samuele	8		
CALDERARI	Giovanna	2	03.07.2023	
CALDERARI	Tiziano	6		
CANTALUPPI	Andrea	6		03.07.2023
CARRARA	Andrea	5		
CARRARA	Daniela	8		
CARRI	Andrea	8		
CONCONI	Alberto	8		
CRIMALDI	Vincenzo	7		
CRIVELLI BARELLA	Claudia	8		
DELLA CASA	Mario	4	30.01.2023	
ENGELER	Beatrice	6		
ENGELER	Dario	5	30.01.2023	
FELAPPI	Paolo	4	12.06.2023	
FISCALINI	Milena	6		
FISCHER KISKANC	Monika	6		
FITAS	Davina	5		
FONTANA	Tiziano	8		
FUMAGALLI	Daniele	6		
GALFETTI	Paola	1		
GALLI	Simone	1		05.02.2023
GALLINA	Gianluca	8		
GIANOLLI	Lorena	5		18.12.2023
LORDELLI	Matteo	7		
LUCINI	Claudio	7		
MAFFI	Lorena	5	12.06.2023	
MARAZZI SAVOLDELLI	Cristina	8		
MEDICI	Giovanni	6		
MERONI	Monica	4		
PADLINA	Gianluca	8		
PELLEGRINI	Roberto	4		
PESTELACCI	Luca	7		
PFISTER	Filippo	7		
POLONI	Giovanni	7		
POMA	Fabrizio	8		
PONTI	Gabriele	7		
PONS	Corinna	7		
RAFFA	Daniele	8		
ROBBIANI	Massimiliano	8		
ROBBIANI	Nicholas	4		
ROMANINI	Gianluca	3	03.07.2023	
ROSSI	Davide	7		
ROSSINI	Simona	8		
RUSCONI	Lorenzo	8		
SCACCHI	Jacopo	7		
SCHEPIS MUNTANER	Barbara	1	18.12.2023	
SISINI	Cesare	6		
STANGA	Daniele	7		
STEPHANI	Andrea	4		
SULMONI	Ramona	6		
SUTTER	Nadir	1		16.01.2023
TELA	Marco	6		
VALSANGIACOMO	Raffaele	8		
VALTULINI	Patrick	5		

**PRESENZE DEI MEMBRI DELLA COMMISSIONE DELLA GESTIONE ALLE SEDUTE  
DAL 01.01.2023 AL 31.12.2023**

Consiglieri comunali		18 sedute	in carica dal	in carica fino al
CALDERARI	Tiziano	16		
CRIVELLI BARELLA	Claudia	14		
GALLI	Simone	0		05.02.2023 (partito)
PADLINA	Gianluca	6		12.06.2023
PELLEGRINI	Roberto	14		
PESTELACCI	Luca	15		
PFISTER	Filippo	17	30.01.2023	
POMA	Fabrizio	14		
PONTI	Gabriele	5		12.06.2023
RAFFA	Daniele	9	12.06.2023	
ROBBIANI	Massimiliano	14		
ROSSI	Davide	17		
STANGA	Daniele	16		
TELA	Marco	8	12.06.2023	

**PRESENZE DEI MEMBRI DELLA COMMISSIONE DELLE OPERE PUBBLICHE ALLE SEDUTE DAL  
01.01.2023 AL 31.12.2023**

Consiglieri comunali		4 sedute	in carica dal	in carica fino al
CAIMI	Samuele	2		
CANTALUPPI	Andrea	3		03.07.2023
CARRARA	Andrea	2		
CARRARA	Daniela	3		
CRIMALDI	Vincenzo	4		
ENGELER	Dario	4	30.01.2023	
FELAPPI	Paolo	1	12.06.2023	
FISCALINI	Milena	0		30.01.2023
MARAZZI SAVOLDELLI	Cristina	4		
PONS	Corinna	1	12.06.2023	
RAFFA	Daniele	3		12.06.2023
ROMANINI	Gianluca	1	03.07.2023	
RUSCONI	Lorenzo	4		
TELA	Marco	3		12.06.2023
VALSANGIACOMO	Raffaele	4		

**PRESENZE DEI MEMBRI DELLA COMMISSIONE DELLE PETIZIONI ALLE SEDUTE  
DAL 01.01.2023 AL 31.12.2023**

Consiglieri comunali		10	in carica dal	in carica fino al
BORDOGNA	Niccolò	0		30.01.2023
BOSSHARD	Vera	8		
CONCONI	Alberto	9		
FISCALINI	Milena	7	30.01.2023	
LORDELLI	Matteo	7	30.01.2023	
MEDICI	Giovanni	5		
MERONI	Monica	10		
PFISTER	Filippo	0		30.01.2023
PONS	Corinna	0		16.01.2023
ROBBIANI	Nicholas	7		
ROSSINI	Simona	10		
SCACCHI	Jacopo	6		
STEPHANI	Andrea	8		
SULMONI	Ramona	8	16.01.2023	

**PRESENZE DEI MEMBRI DELLA COMMISSIONE DELLA PIANIFICAZIONE ALLE SEDUTE DAL  
01.01.2023 AL 31.12.2023**

<b>Consiglieri comunali</b>		<b>11 sedute</b>	<b>in carica dal</b>	<b>in carica fino al</b>
BARAGIOLA	Giampaolo	11		
BIANCHI	Marcella	4		12.06.2023
CAIMI	Alessandra	10		
CAIMI	Samuele	2		12.06.2023
CARRI	Andrea	8		
DELLA CASA	Mario	6	30.01.2023	
ENGELER	Beatrice	8		
FUMAGALLI	Daniele	8		
GALLINA	Gianluca	2	12.06.2023	
PADLINA	Gianluca	11		
ROSSINI	Simona	5	12.06.2023	
SISINI	Cesare	11		
SUTTER	Nadir	1		16.01.2023
VALTULINI	Patrick	7		

## **STATO CIVILE**

Nascite:	N. 89	(in + o in - /2022)	+	12
Decessi:	N. 195	(in + o in - /2022)	+	26
Matrimoni nel Comune:	N. 92	(in + o in - /2022)	-	25

## **CONTRIBUZIONI**

Contribuenti fine 2023	14'089	+	133
Persone fisiche (non compresi dimoranti)	10'269	+	84
Riparti persone fisiche	1'624	+	4
Persone giuridiche	1'700	+	37
Riparti persone giuridiche	496	+	8

## **ATTIVITÀ ORGANI MUNICIPALI**

Sedute Municipio	44
Sedute Consiglio comunale	8
Sedute Commissione Gestione	18
Sedute Commissione Opere Pubbliche	4
Sedute Commissione Pianificazione	11
Sedute Commissione Petizioni	10
Sedute Commissioni di Quartiere	24

### **Per la Cancelleria comunale**

Lic. rer. pol. Massimo Demenga  
Segretario