



Città di Mendrisio

Cancelleria comunale
Via Municipio 13
6850 Mendrisio

058 688 31 10
cancelleria@mendrisio.ch
mendrisio.ch

8 gennaio 2020

Dati statistici della Città di Mendrisio

Anno 2019

Resoconto della popolazione per cittadinanza e permesso

Situazione al : 31-12-2019

Mendrisio	
Data	02-01-2020
Pagina	1 / 1
Giornale	

Cittadinanza	%	Uomini	Donne	Totale	12 - 2018	Diff.
Attinenti	27.35 %	2'007	2'228	4'235	4'290	-55
Domiciliato	27.23 %	2'000	2'217	4'217	4'267	-50
Soggiornante	0.08 %	5	7	12	15	-3
Secondaria	0.04 %	2	4	6	8	-2
Ticinesi	36.66 %	2'715	2'962	5'677	5'624	53
Domiciliato	35.42 %	2'627	2'857	5'484	5'417	67
Soggiornante	1.15 %	80	98	178	189	-11
Secondaria	0.10 %	8	7	15	18	-3
Confederati	13.41 %	988	1'088	2'076	2'100	-24
Domiciliato	12.08 %	883	987	1'870	1'892	-22
Soggiornante	0.79 %	66	57	123	125	-2
Secondaria	0.54 %	39	44	83	83	0
Stranieri	22.51 %	1'801	1'684	3'485	3'537	-52
Nessun documento	0.10 %	9	6	15	19	-4
Perm. di domicilio "C"	0.80 %	41	83	124	122	2
Perm. di domicilio "C" UE/AELS	11.66 %	958	848	1'806	1'595	211
Perm. dim. annuale "B"	0.81 %	59	66	125	127	-2
Perm. dim. annuale "B" UE/AELS	7.27 %	576	549	1'125	1'374	-249
Permesso di soggiorno	0.34 %	30	22	52	60	-8
Perm. dim. tempor. "L"	0.02 %	3	0	3	10	-7
Perm. dim. tempor. "L" UE/AELS	0.12 %	13	6	19	49	-30
Perm. dim. tempor. "L" (120)	0.01 %	2	0	2	0	2
In corso	0.74 %	55	59	114	86	28
Perm. dim. tempor. "L" (120) UE/AELS	0.07 %	5	6	11	0	11
Perm. richiedenti asilo "N"	0.01 %	1	0	1	4	-3
Ammissione provvisoria "F"	0.16 %	11	14	25	27	-2
Perm. frontalieri "G"	0.03 %	2	3	5	5	0
Perm. frontalieri "G" UE/AELS	0.25 %	22	17	39	32	7
Aut. corta dur. "ACD"	0.00 %	0	0	0	1	-1
Certificato di residenza	0.12 %	14	5	19	25	-6
Dichiarazione domicilio estero	0.00 %	0	0	0	1	-1
Apolidi	0.07 %	5	6	11	11	0
Perm. di domicilio "C" UE/AELS	0.01 %	0	1	1	0	1
Perm. dim. annuale "B"	0.06 %	5	5	10	10	0
Perm. dim. annuale "B" UE/AELS	0.00 %	0	0	0	1	-1
Totale Comune		7'516	7'968	15'484	15'562	-78

Resoconto della popolazione per cittadinanza e permesso

Situazione al : 31-12-2019

Mendrisio	
Data	02-01-2020
Pagina	Grafico
Giornale	

Comune di Mendrisio

Totale 15484

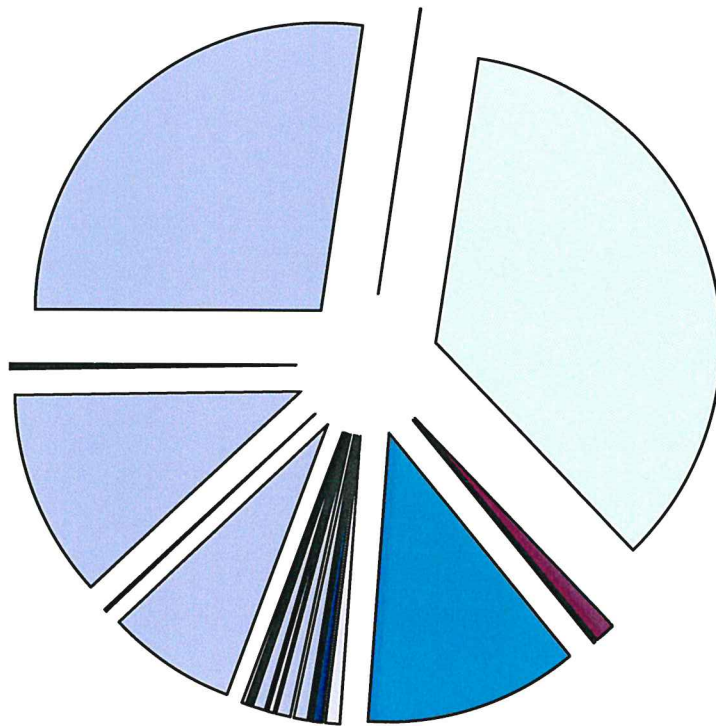

<input type="checkbox"/> Domiciliato 4217 (27.23%)	<input type="checkbox"/> Perm. dim. annuale "B" UE/AELS 0 (0%)	<input type="checkbox"/> Domiciliato 5484 (35.42%)
<input type="checkbox"/> Soggiornante 178 (1.15%)	<input type="checkbox"/> Secondaria 15 (0.1%)	<input type="checkbox"/> Soggiornante 123 (0.79%)
<input type="checkbox"/> Secondaria 83 (0.54%)	<input type="checkbox"/> Nessun documento 15 (0.1%)	<input type="checkbox"/> Perm. dim. annuale "B" 125 (0.81%)
<input type="checkbox"/> Permesso di soggiorno "F" 52 (0.34%)	<input type="checkbox"/> Perm. dim. tempor. "L" 3 (0.02%)	<input type="checkbox"/> Perm. richiedenti asilo "N" 1 (0.01%)
<input type="checkbox"/> Ammissione provvisoria "I" 25 (0.16%)	<input type="checkbox"/> Perm. frontaliere "G" 5 (0.03%)	<input type="checkbox"/> Perm. dim. annuale "B" UE/AELS 1125 (7.27%)
<input type="checkbox"/> Perm. dim. tempor. "L" UE/AELS 19 (0.12%)	<input type="checkbox"/> Perm. di domicilio "C" UE/AELS 1806 (11.66%)	<input type="checkbox"/> Perm. dim. tempor. "L" (120) 2 (0.01%)
<input type="checkbox"/> Perm. dim. tempor. "L" (120) UE/AELS 11 (0.07%)	<input type="checkbox"/> Perm. dim. annuale "B" 10 (0.06%)	<input type="checkbox"/> Domiciliato 0 (0%)
<input type="checkbox"/> Soggiornante 0 (0%)	<input type="checkbox"/> Secondaria 0 (0%)	<input type="checkbox"/> Soggiornante 0 (0%)
<input type="checkbox"/> Secondaria 0 (0%)	<input type="checkbox"/> Domiciliato 0 (0%)	<input type="checkbox"/> Secondaria 0 (0%)
<input type="checkbox"/> Nessun documento 0 (0%)	<input type="checkbox"/> Perm. di domicilio "C" 0 (0%)	<input type="checkbox"/> Permesso di soggiorno 0 (0%)

Resoconto della popolazione per cittadinanza e permesso

Situazione al : 31-12-2019

Mendrisio	
Data	02-01-2020
Pagina	Grafico
Giornale	

Comune di Mendrisio

Uomini 7516

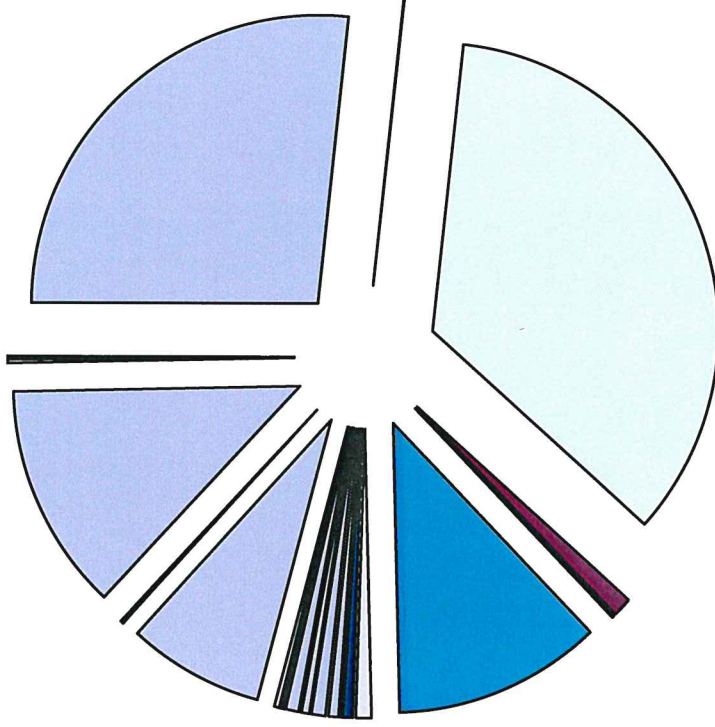

<input type="checkbox"/> Domiciliato 4217 (12.92%)	<input type="checkbox"/> Perm. dim. annuale "B" UE/AELS 0 (0%)	<input type="checkbox"/> Secondaria 6 (0.01%)	<input type="checkbox"/> Domiciliato 5484 (16.97%)
<input type="checkbox"/> Soggiornante 178 (0.52%)	<input type="checkbox"/> Secondaria 15 (0.05%)	<input checked="" type="checkbox"/> Domiciliato 1870 (5.7%)	<input type="checkbox"/> Soggiornante 123 (0.43%)
<input type="checkbox"/> Secondaria 83 (0.25%)	<input type="checkbox"/> Nessun documento 15 (0.06%)	<input type="checkbox"/> Perm. di domicilio "C" 124 (0.26%)	<input type="checkbox"/> Perm. dim. annuale "B" 125 (0.38%)
<input type="checkbox"/> Permesso di soggiorno 52 (0.19%)	<input type="checkbox"/> Perm. dim. tempor. "L" 3 (0.02%)	<input type="checkbox"/> In corso 114 (0.36%)	<input type="checkbox"/> Perm. richiedenti asilo "N" 1 (0.01%)
<input type="checkbox"/> Ammissione provvisoria "F" 25 (0.07%)	<input type="checkbox"/> Perm. frontaliere "G" 5 (0.01%)	<input type="checkbox"/> Perm. frontaliere "G" UE/AELS 39 (0.14%)	<input type="checkbox"/> Perm. dim. annuale "B" UE/AELS 1125 (3.72%)
<input type="checkbox"/> Perm. dim. tempor. "L" UE/AELS 19 (0.08%)	<input type="checkbox"/> Perm. di domicilio "C" UE/AELS 1806 (6.19%)	<input type="checkbox"/> Certificato di residenza 19 (0.09%)	<input type="checkbox"/> Perm. dim. tempor. "I" (120) 2 (0.01%)
<input type="checkbox"/> Perm. dim. tempor. "L" (120) UE/AELS 11 (0.03%)	<input type="checkbox"/> Perm. dim. annuale "B" 10 (0.03%)	<input type="checkbox"/> Perm. di domicilio "C" UE/AELS 1 (0%)	<input type="checkbox"/> Domiciliato 0 (0%)
<input type="checkbox"/> Soggiornante 0 (0%)	<input type="checkbox"/> Secondaria 0 (0%)	<input type="checkbox"/> Domiciliato 0 (0%)	<input type="checkbox"/> Soggiornante 0 (0%)
<input type="checkbox"/> Secondaria 0 (0%)	<input type="checkbox"/> Domiciliato 0 (0%)	<input type="checkbox"/> Soggiornante 0 (0%)	<input type="checkbox"/> Secondaria 0 (0%)
<input type="checkbox"/> Nessun documento 0 (0%)	<input type="checkbox"/> Perm. di domicilio "C" 0 (0%)	<input type="checkbox"/> Perm. dim. annuale "B" 0 (0%)	<input type="checkbox"/> Permesso di soggiorno 0 (0%)

Resoconto della popolazione per cittadinanza e permesso

Situazione al : 31-12-2019

Mendrisio	
Data	02-01-2020
Pagina	Grafico
Giornale	

Comune di Mendrisio

Donne 7968

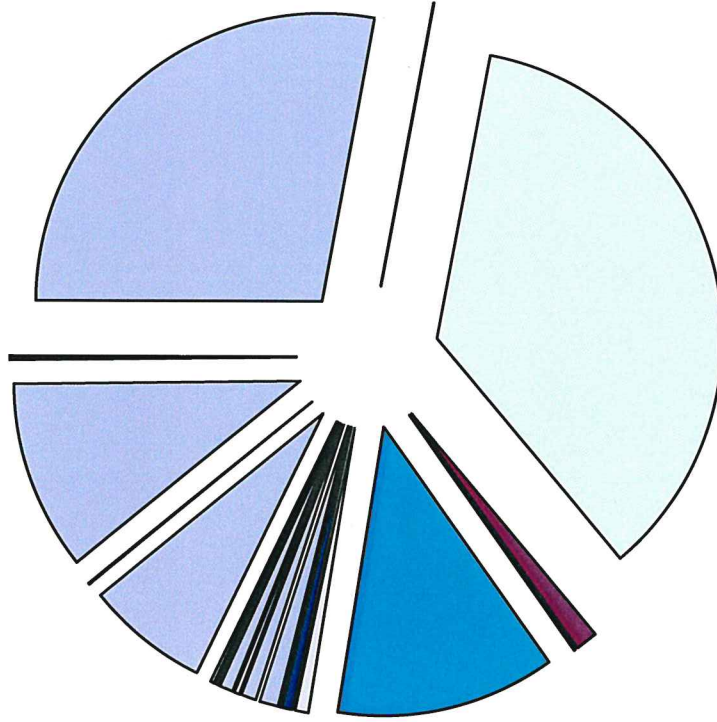

<input type="checkbox"/> Domiciliato 4217 (14.32%)	<input type="checkbox"/> Perm. dim. annuale "B" UE/AELS 0 (0%)	<input type="checkbox"/> Secondaria 6 (0.03%)	<input type="checkbox"/> Domiciliato 5484 (18.45%)
<input type="checkbox"/> Soggiornante 178 (0.63%)	<input type="checkbox"/> Secondaria 15 (0.05%)	<input checked="" type="checkbox"/> Domiciliato 1870 (6.37%)	<input type="checkbox"/> Soggiornante 123 (0.37%)
<input checked="" type="checkbox"/> Secondaria 83 (0.28%)	<input type="checkbox"/> Nessun documento 15 (0.04%)	<input type="checkbox"/> Perm. di domicilio "C" 124 (0.54%)	<input type="checkbox"/> Perm. dim. annuale "B" 125 (0.43%)
<input type="checkbox"/> Permesso di soggiorno 52 (0.14%)	<input type="checkbox"/> Perm. dim. tempor. "L" 3 (0%)	<input type="checkbox"/> In corso 114 (0.38%)	<input type="checkbox"/> Perm. richiedenti asilo "N" 1 (0%)
<input type="checkbox"/> Ammissione provvisoria "F" 25 (0.09%)	<input type="checkbox"/> Perm. frontaliere "G" 5 (0.02%)	<input type="checkbox"/> Perm. frontaliere "G" UE/AELS 39 (0.11%)	<input type="checkbox"/> Perm. dim. annuale "B" UE/AELS 1125 (3.55%)
<input type="checkbox"/> Perm. dim. tempor. "L" UE/AELS 19 (0.04%)	<input type="checkbox"/> Perm. di domicilio "C" UE/AELS 1806 (5.48%)	<input type="checkbox"/> Certificato di residenza 19 (0.03%)	<input type="checkbox"/> Perm. dim. tempor. "L" (120) 2 (0%)
<input type="checkbox"/> Perm. dim. tempor. "L" (120) UE/AELS 11 (0.04%)	<input type="checkbox"/> Perm. dim. annuale "B" 10 (0.03%)	<input type="checkbox"/> Perm. di domicilio "C" UE/AELS 1 (0.01%)	<input type="checkbox"/> Domiciliato 0 (0%)
<input type="checkbox"/> Soggiornante 0 (0%)	<input type="checkbox"/> Secondaria 0 (0%)	<input type="checkbox"/> Domiciliato 0 (0%)	<input type="checkbox"/> Soggiornante 0 (0%)
<input type="checkbox"/> Secondaria 0 (0%)	<input type="checkbox"/> Domiciliato 0 (0%)	<input type="checkbox"/> Soggiornante 0 (0%)	<input type="checkbox"/> Secondaria 0 (0%)
<input type="checkbox"/> Nessun documento 0 (0%)	<input type="checkbox"/> Perm. di domicilio "C" 0 (0%)	<input type="checkbox"/> Perm. dim. annuale "B" 0 (0%)	<input type="checkbox"/> Permesso di soggiorno 0 (0%)

Resoconto della popolazione per cittadinanza e permesso suddivisa per quartieri

Situazione al : 31-12-2019

Mendrisio	
Data	02-01-2020
Pagina	1 / 10
Giornale	

1 - Mendrisio

Cittadinanza	%	Uomini	Donne	Totale	12 - 2018	Diff.
Attinenti	10.93 %	772	920	1'692	1'693	-1
Domiciliato	10.85 %	767	913	1'680	1'681	-1
Soggiornante	0.08 %	5	7	12	12	0
Ticinesi	15.71 %	1'106	1'327	2'433	2'363	70
Domiciliato	14.71 %	1'033	1'245	2'278	2'213	65
Soggiornante	0.96 %	71	78	149	143	6
Secondaria	0.04 %	2	4	6	7	-1
Confederati	5.28 %	391	426	817	820	-3
Domiciliato	4.39 %	319	361	680	691	-11
Soggiornante	0.76 %	63	55	118	110	8
Secondaria	0.12 %	9	10	19	19	0
Stranieri	13.13 %	1'014	1'019	2'033	2'065	-32
Nessun documento	0.06 %	7	3	10	16	-6
Perm. di domicilio "C"	0.54 %	29	55	84	87	-3
Perm. di domicilio "C" UE/AELS	5.72 %	452	434	886	770	116
Perm. dim. annuale "B"	0.64 %	47	52	99	101	-2
Perm. dim. annuale "B" UE/AELS	4.80 %	370	374	744	892	-148
Permesso di soggiorno	0.30 %	27	19	46	45	1
Perm. dim. tempor. "L"	0.02 %	3	0	3	7	-4
Perm. dim. tempor. "L" UE/AELS	0.08 %	8	4	12	34	-22
Perm. dim. tempor. "L" (120)	0.01 %	2	0	2	0	2
In corso	0.54 %	39	44	83	55	28
Perm. dim. tempor. "L" (120) UE/AELS	0.05 %	3	5	8	0	8
Perm. richiedenti asilo "N"	0.01 %	1	0	1	4	-3
Ammissione provvisoria "F"	0.15 %	9	14	23	24	-1
Perm. frontalieri "G"	0.03 %	2	2	4	3	1
Perm. frontalieri "G" UE/AELS	0.12 %	6	12	18	14	4
Aut. corta dur. "ACD"	0.00 %	0	0	0	1	-1
Certificato di residenza	0.06 %	9	1	10	12	-2
Apolidi	0.01 %	0	1	1	1	0
Perm. di domicilio "C" UE/AELS	0.01 %	0	1	1	0	1
Perm. dim. annuale "B" UE/AELS	0.00 %	0	0	0	1	-1
Totale quartiere	45.05 %	3'283	3'693	6'976	6'942	34

Resoconto della popolazione per fascia d'età
Situazione al : 31-12-2019
Quartiere di: Mendrisio

Mendrisio	
Data	02-01-2020
Pagina	Grafico
Giornale	

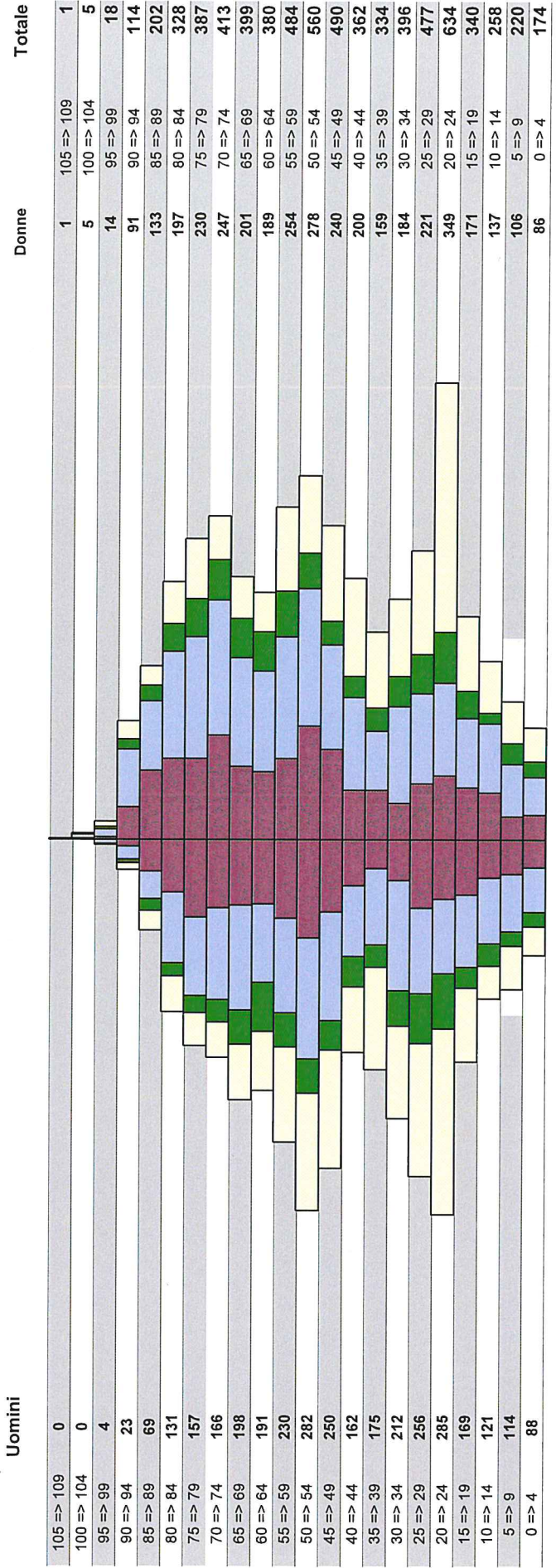

Uomini	3'283	3'693	6'976
Donne	3'282	3'333	6'615
Totale	6'565	7'026	13'591
Attinenti	Uomini : 772 Donne : 920 Totale : 1'692	-1	Totale : 1'693
Ticinesi	Uomini : 1'106 Donne : 1'327 Totale : 2'433	70	Totale : 2'363
Confederati	Uomini : 391 Donne : 426 Totale : 817	-3	Totale : 820
Stranieri	Uomini : 1'014 Donne : 1'020 Totale : 2'034	-32	Totale : 2'066
differenza	1	33	34
Totale	3'282	3'660	6'942

Resoconto della popolazione per cittadinanza e permesso suddivisa per quartieri

Situazione al : 31-12-2019

Mendrisio	
Data	02-01-2020
Pagina	2 / 10
Giornale	

2 - Salorino

Cittadinanza	%	Uomini	Donne	Totale	12 - 2018	Diff.
Attinenti	0.94 %	72	73	145	144	1
Domiciliato	0.94 %	72	73	145	144	1
Ticinesi	1.41 %	104	115	219	230	-11
Domiciliato	1.41 %	104	114	218	229	-11
Soggiornante	0.01 %	0	1	1	1	0
Confederati	0.46 %	34	38	72	77	-5
Domiciliato	0.45 %	33	37	70	74	-4
Soggiornante	0.00 %	0	0	0	1	-1
Secondaria	0.01 %	1	1	2	2	0
Stranieri	0.32 %	29	20	49	47	2
Nessun documento	0.00 %	0	0	0	1	-1
Perm. di domicilio "C"	0.01 %	0	1	1	1	0
Perm. di domicilio "C" UE/AELS	0.20 %	19	12	31	22	9
Perm. dim. annuale "B" UE/AELS	0.10 %	9	6	15	19	-4
Perm. frontalieri "G" UE/AELS	0.00 %	0	0	0	2	-2
Certificato di residenza	0.01 %	1	1	2	2	0
Totale quartiere	3.13 %	239	246	485	498	-13

Resoconto della popolazione per fascia d'età
 Situazione al : 31-12-2019
 Quartiere di: Salorino

Mensile	
Data	02-01-2020
Pagina	Grafico
Giornale	

	Uomini	Donne	Totale
105 => 109	0	0	105 => 109
100 => 104	0	0	100 => 104
95 => 99	0	0	95 => 99
90 => 94	1	1	90 => 94
85 => 89	2	1	85 => 89
80 => 84	3	1	80 => 84
75 => 79	9	8	75 => 79
70 => 74	13	12	70 => 74
65 => 69	15	17	65 => 69
60 => 64	22	19	60 => 64
55 => 59	20	21	55 => 59
50 => 54	16	20	50 => 54
45 => 49	19	20	45 => 49
40 => 44	16	22	40 => 44
35 => 39	10	18	35 => 39
30 => 34	10	13	30 => 34
25 => 29	13	14	25 => 29
20 => 24	12	9	20 => 24
15 => 19	7	14	15 => 19
10 => 14	14	13	10 => 14
5 => 9	9	10	5 => 9
0 => 4	11	7	0 => 4
31-12-2019	239	246	485

Attinenti
Uomini : 72
Donne : 73
Totale : 145
1
Totale : 144

Ticinesi
Uomini : 104
Donne : 115
Totale : 219
-11
Totale : 230

Confederati
Uomini : 34
Donne : 38
Totale : 72
-5
Totale : 77

Stranieri
Uomini : 29
Donne : 20
Totale : 49
2
Totale : 47

differenza

-5

-13

1

-8

498

254

Resoconto della popolazione per cittadinanza e permesso suddivisa per quartieri

Situazione al : 31-12-2019

Mendrisio	
Data	02-01-2020
Pagina	3 / 10
Giornale	

3 - Arzo

Cittadinanza	%	Uomini	Donne	Totale	12 - 2018	Diff.
Attinenti	2.51 %	181	207	388	398	-10
Domiciliato	2.50 %	180	207	387	396	-9
Secondaria	0.01 %	1	0	1	2	-1
Ticinesi	3.13 %	234	250	484	487	-3
Domiciliato	3.11 %	233	248	481	483	-2
Soggiornante	0.01 %	1	1	2	3	-1
Secondaria	0.01 %	0	1	1	1	0
Confederati	1.45 %	103	121	224	211	13
Domiciliato	1.35 %	94	115	209	195	14
Secondaria	0.10 %	9	6	15	16	-1
Stranieri	1.26 %	96	99	195	185	10
Perm. di domicilio "C"	0.02 %	1	2	3	1	2
Perm. di domicilio "C" UE/AELS	0.87 %	65	69	134	111	23
Perm. dim. annuale "B"	0.01 %	1	1	2	1	1
Perm. dim. annuale "B" UE/AELS	0.30 %	23	23	46	63	-17
Permesso di soggiorno	0.00 %	0	0	0	1	-1
In corso	0.05 %	3	4	7	2	5
Perm. frontalieri "G" UE/AELS	0.02 %	3	0	3	4	-1
Certificato di residenza	0.00 %	0	0	0	2	-2
Totale quartiere	8.34 %	614	677	1'291	1'281	10

Resoconto della popolazione per fascia d'età
 Situazione al : 31-12-2019
 Quartiere di: Arzo

Mensile	
Data	02-01-2020
Pagina	Grafico
Giornale	

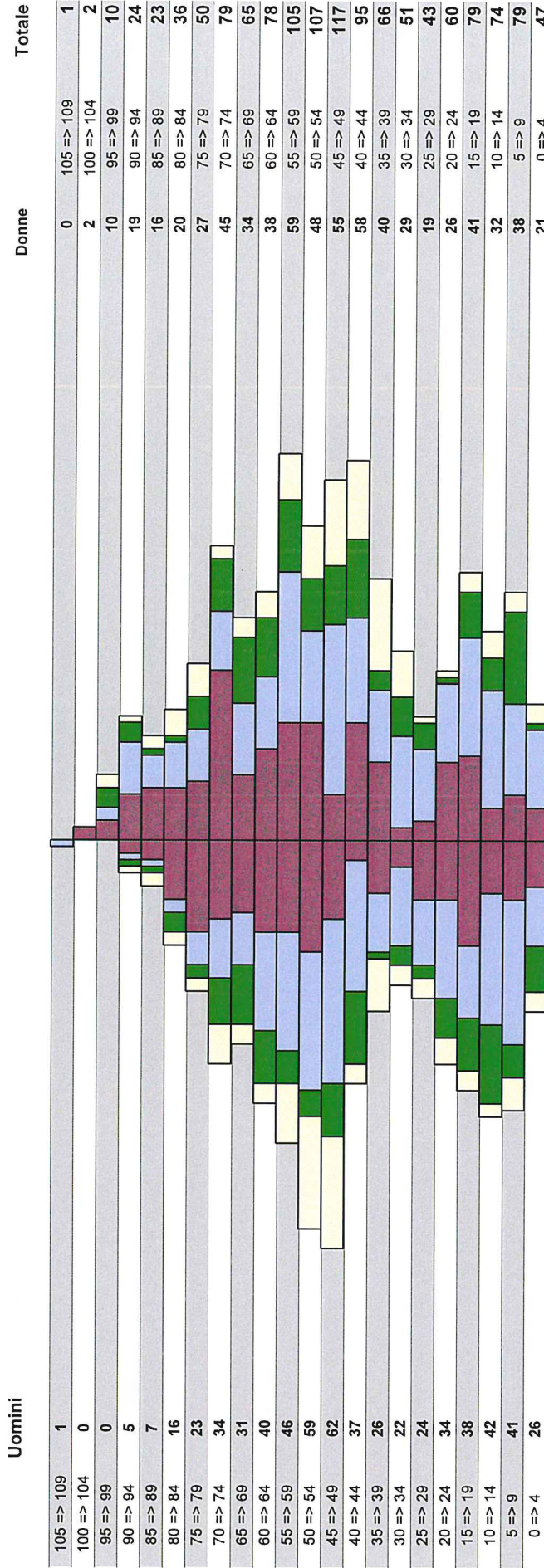

614

Attinenti	
Uomini : 181	
Donne : 207	
Totale : 388	
-10	
Totale : 398	

Ticinesi	
Uomini : 234	
Donne : 250	
Totale : 484	
-3	
Totale : 487	

Confederati	
Uomini : 103	
Donne : 121	
Totale : 224	
13	
Totale : 211	

Stranieri	
Uomini : 96	
Donne : 99	
Totale : 195	
10	
Totale : 185	

677

1'291

2

differenza

Uomini : 181	
Donne : 207	
Totale : 388	
-10	
Totale : 398	

Uomini : 234	
Donne : 250	
Totale : 484	
-3	
Totale : 487	

Uomini : 103	
Donne : 121	
Totale : 224	
13	
Totale : 211	

Uomini : 96	
Donne : 99	
Totale : 195	
10	
Totale : 185	

8

10

612

differenza

Uomini : 181	
Donne : 207	
Totale : 388	
-10	
Totale : 398	

Uomini : 234	
Donne : 250	
Totale : 484	
-3	
Totale : 487	

Uomini : 103	
Donne : 121	
Totale : 224	
13	
Totale : 211	

Uomini : 96	
Donne : 99	
Totale : 195	
10	
Totale : 185	

669

1'281

Resoconto della popolazione per cittadinanza e permesso suddivisa per quartieri

Situazione al : 31-12-2019

Mendrisio	
Data	02-01-2020
Pagina	4 / 10
Giornale	

4 - Tremona

Cittadinanza	%	Uomini	Donne	Totale	12 - 2018	Diff.
Attinenti	0.85 %	67	64	131	129	2
Domiciliato	0.82 %	66	61	127	125	2
Secondaria	0.03 %	1	3	4	4	0
Ticinesi	1.52 %	128	107	235	239	-4
Domiciliato	1.51 %	127	107	234	237	-3
Soggiornante	0.00 %	0	0	0	1	-1
Secondaria	0.01 %	1	0	1	1	0
Confederati	0.68 %	52	54	106	107	-1
Domiciliato	0.56 %	43	43	86	87	-1
Secondaria	0.13 %	9	11	20	20	0
Stranieri	0.28 %	24	19	43	41	2
Perm. di domicilio "C" UE/AELS	0.15 %	17	6	23	21	2
Perm. dim. annuale "B" UE/AELS	0.12 %	7	12	19	16	3
In corso	0.01 %	0	1	1	3	-2
Perm. frontalieri "G" UE/AELS	0.00 %	0	0	0	1	-1
Totale quartiere	3.33 %	271	244	515	516	-1

Resoconto della popolazione per fascia d'età
Situazione al : 31-12-2019
Quartiere di: Tremona

Mensile	
Data	02-01-2020
Pagina	Grafico
Giornale	

	Uomini	Donne	Totale
105 => 109	0	0	105 => 109
100 => 104	0	0	100 => 104
95 => 99	0	1	95 => 99
90 => 94	2	3	90 => 94
85 => 89	5	8	85 => 89
80 => 84	11	10	80 => 84
75 => 79	9	10	75 => 79
70 => 74	17	9	70 => 74
65 => 69	18	14	65 => 69
60 => 64	20	18	60 => 64
55 => 59	26	22	55 => 59
50 => 54	20	21	50 => 54
45 => 49	19	26	45 => 49
40 => 44	14	10	40 => 44
35 => 39	13	16	35 => 39
30 => 34	15	12	30 => 34
25 => 29	13	10	25 => 29
20 => 24	13	12	20 => 24
15 => 19	23	10	15 => 19
10 => 14	8	13	10 => 14
5 => 9	15	10	5 => 9
0 => 4	10	9	0 => 4

271

Attinenti	
Uomini : 67	
Donne : 64	
Totale : 131	
2	
Totale : 129	

Ticinesi	
Uomini : 128	
Donne : 107	
Totale : 235	
-4	
Totale : 239	

Confederati	
Uomini : 52	
Donne : 54	
Totale : 106	
-1	
Totale : 107	

Stranieri	
Uomini : 24	
Donne : 19	
Totale : 43	
2	
Totale : 41	

244

4
differenza

267

-5

249

515

-1

516

Resoconto della popolazione per cittadinanza e permesso suddivisa per quartieri

Situazione al : 31-12-2019

Mendrisio	
Data	02-01-2020
Pagina	5 / 10
Giornale	

5 - Capolago

Cittadinanza	%	Uomini	Donne	Totale	12 - 2018	Diff.
Attinenti	1.00 %	78	77	155	154	1
Domiciliato	1.00 %	78	77	155	152	3
Soggiornante	0.00 %	0	0	0	2	-2
Ticinesi	2.13 %	157	173	330	336	-6
Domiciliato	2.10 %	155	170	325	318	7
Soggiornante	0.03 %	2	2	4	17	-13
Secondaria	0.01 %	0	1	1	1	0
Confederati	0.77 %	57	63	120	128	-8
Domiciliato	0.71 %	52	58	110	112	-2
Soggiornante	0.00 %	0	0	0	7	-7
Secondaria	0.06 %	5	5	10	9	1
Stranieri	1.34 %	118	89	207	234	-27
Nessun documento	0.02 %	1	2	3	0	3
Perm. di domicilio "C"	0.03 %	0	4	4	3	1
Perm. di domicilio "C" UE/AELS	0.73 %	66	47	113	109	4
Perm. dim. annuale "B"	0.03 %	3	2	5	6	-1
Perm. dim. annuale "B" UE/AELS	0.39 %	34	27	61	85	-24
Permesso di soggiorno	0.01 %	1	1	2	11	-9
Perm. dim. tempor. "L" UE/AELS	0.01 %	1	1	2	2	0
In corso	0.03 %	4	0	4	5	-1
Ammissione provvisoria "F"	0.00 %	0	0	0	1	-1
Perm. frontalieri "G" UE/AELS	0.05 %	6	2	8	5	3
Certificato di residenza	0.03 %	2	3	5	6	-1
Dichiarazione domicilio estero	0.00 %	0	0	0	1	-1
Totale quartiere	5.24 %	410	402	812	852	-40

Resoconto della popolazione per fascia d'età
 Situazione al : 31-12-2019
 Quartiere di: Capolago

Mensile	
Data	02-01-2020
Pagina	Grafico
Giornale	

Uomini	Donne	Totale	
105 => 109	0	105 => 109	0
100 => 104	0	100 => 104	0
95 => 99	0	95 => 99	2
90 => 94	1	90 => 94	3
85 => 89	2	85 => 89	15
80 => 84	9	80 => 84	24
75 => 79	23	75 => 79	48
70 => 74	17	70 => 74	42
65 => 69	18	65 => 69	39
60 => 64	24	60 => 64	44
55 => 59	50	55 => 59	85
50 => 54	35	50 => 54	67
45 => 49	39	45 => 49	80
40 => 44	20	40 => 44	52
35 => 39	23	35 => 39	38
30 => 34	27	30 => 34	48
25 => 29	30	25 => 29	49
20 => 24	26	20 => 24	57
15 => 19	19	15 => 19	35
10 => 14	21	10 => 14	34
5 => 9	11	5 => 9	23
0 => 4	15	0 => 4	27

410

402

812

Attinenti	
Uomini : 78	
Donne : 77	
Totale : 155	
1	
Totale : 154	

Ticinesi	
Uomini : 157	
Donne : 173	
Totale : 330	
-6	
Totale : 336	

Confederati	
Uomini : 57	
Donne : 63	
Totale : 120	
-8	
Totale : 128	

Stranieri	
Uomini : 118	
Donne : 89	
Totale : 207	
-27	
Totale : 234	

differenza

-10

-30

-40

420

432

852

Resoconto della popolazione per cittadinanza e permesso suddivisa per quartieri

Situazione al : 31-12-2019

Mendrisio	
Data	02-01-2020
Pagina	6 / 10
Giornale	

6 - Rancate

Cittadinanza	%	Uomini	Donne	Totale	12 - 2018	Diff.
Attinenti	3.51 %	265	278	543	543	0
Domiciliato	3.51 %	265	278	543	543	0
Ticinesi	3.77 %	284	299	583	582	1
Domiciliato	3.66 %	282	284	566	567	-1
Soggiornante	0.11 %	2	15	17	15	2
Confederati	1.22 %	79	110	189	195	-6
Domiciliato	1.21 %	79	109	188	192	-4
Soggiornante	0.01 %	0	1	1	3	-2
Stranieri	1.77 %	143	131	274	280	-6
Nessun documento	0.01 %	0	1	1	0	1
Perm. di domicilio "C"	0.05 %	2	6	8	7	1
Perm. di domicilio "C" UE/AELS	1.19 %	99	86	185	182	3
Perm. dim. annuale "B"	0.05 %	2	5	7	5	2
Perm. dim. annuale "B" UE/AELS	0.40 %	33	29	62	76	-14
Permesso di soggiorno	0.01 %	0	2	2	2	0
Perm. dim. tempor. "L" UE/AELS	0.01 %	1	0	1	0	1
In corso	0.03 %	3	2	5	4	1
Perm. frontalieri "G" UE/AELS	0.01 %	1	0	1	1	0
Certificato di residenza	0.01 %	2	0	2	3	-1
Totale quartiere	10.26 %	771	818	1'589	1'600	-11

Resoconto della popolazione per fascia d'età
Situazione al : 31-12-2019
Quartiere di: Rancate

Mendrisio	
Data	02-01-2020
Pagina	Grafico
Giornale	

	Uomini	Donne	Totale
105 => 109	0	0	105 => 109
100 => 104	0	0	100 => 104
95 => 99	0	6	6
90 => 94	6	16	90 => 94
85 => 89	14	24	85 => 89
80 => 84	28	33	80 => 84
75 => 79	35	46	75 => 79
70 => 74	45	44	70 => 74
65 => 69	49	38	65 => 69
60 => 64	43	62	60 => 64
55 => 59	69	70	55 => 59
50 => 54	75	92	50 => 54
45 => 49	54	56	45 => 49
40 => 44	37	45	40 => 44
35 => 39	30	40	35 => 39
30 => 34	45	47	30 => 34
25 => 29	52	43	25 => 29
20 => 24	37	40	20 => 24
15 => 19	35	30	15 => 19
10 => 14	48	35	10 => 14
5 => 9	34	29	5 => 9
0 => 4	35	22	0 => 4

771

818

1'589

Attinenti	
Uomini : 265	
Donne : 278	
Totale : 543	
0	
Totale : 543	

Ticinesi	
Uomini : 284	
Donne : 299	
Totale : 583	
1	
Totale : 582	

Confederati	
Uomini : 79	
Donne : 110	
Totale : 189	
-6	
Totale : 195	

Stranieri	
Uomini : 143	
Donne : 131	
Totale : 274	
-6	
Totale : 280	

-11

differenza

0

1

-6

-6

0

-11

782

0

543

582

195

280

818

1'600

Resoconto della popolazione per cittadinanza e permesso suddivisa per quartieri

Situazione al : 31-12-2019

Mendrisio	
Data	02-01-2020
Pagina	7 / 10
Giornale	

7 - Genestrerio

Cittadinanza	%	Uomini	Donne	Totale	12 - 2018	Diff.
Attinenti	1.98 %	158	148	306	316	-10
Domiciliato	1.98 %	158	148	306	315	-9
Soggiornante	0.00 %	0	0	0	1	-1
Ticinesi	2.68 %	197	218	415	410	5
Domiciliato	2.65 %	194	216	410	401	9
Soggiornante	0.02 %	2	1	3	7	-4
Secondaria	0.01 %	1	1	2	2	0
Confederati	0.94 %	71	75	146	151	-5
Domiciliato	0.92 %	69	74	143	148	-5
Soggiornante	0.02 %	2	1	3	3	0
Stranieri	1.36 %	118	92	210	219	-9
Perm. di domicilio "C"	0.06 %	4	5	9	10	-1
Perm. di domicilio "C" UE/AELS	0.85 %	74	58	132	121	11
Perm. dim. annuale "B"	0.04 %	2	4	6	6	0
Perm. dim. annuale "B" UE/AELS	0.36 %	33	23	56	74	-18
Perm. dim. tempor. "L" UE/AELS	0.01 %	1	0	1	6	-5
In corso	0.01 %	1	0	1	0	1
Perm. dim. tempor. "L" (120) UE/AELS	0.01 %	1	0	1	0	1
Perm. frontalieri "G" UE/AELS	0.03 %	2	2	4	2	2
Apolidi	0.04 %	3	3	6	0	6
Perm. dim. annuale "B"	0.04 %	3	3	6	0	6
Totale quartiere	6.99 %	547	536	1'083	1'096	-13

Resoconto della popolazione per fascia d'età
Situazione al : 31-12-2019
Quartiere di: Genestrerio

Mendricio	
Data	02-01-2020
Pagina	Grafico
Giornale	

	Uomini	Donne	Totale
105 => 109	0	0	105 => 109
100 => 104	0	0	100 => 104
95 => 99	0	2	95 => 99
90 => 94	4	2	90 => 94
85 => 89	7	6	85 => 89
80 => 84	15	20	80 => 84
75 => 79	17	17	75 => 79
70 => 74	18	29	70 => 74
65 => 69	24	26	65 => 69
60 => 64	33	27	60 => 64
55 => 59	32	29	55 => 59
50 => 54	60	41	50 => 54
45 => 49	51	48	45 => 49
40 => 44	43	58	40 => 44
35 => 39	30	26	35 => 39
30 => 34	28	32	30 => 34
25 => 29	28	27	25 => 29
20 => 24	24	30	20 => 24
15 => 19	29	29	15 => 19
10 => 14	41	37	10 => 14
5 => 9	35	28	5 => 9
0 => 4	28	22	0 => 4

547

536

1'083

Attinenti	
Uomini : 158	
Donne : 148	
Totale : 306	
-10	
Totale : 316	

Ticinesi	
Uomini : 197	
Donne : 218	
Totale : 415	
5	
Totale : 410	

Confederati	
Uomini : 71	
Donne : 75	
Totale : 146	
-5	
Totale : 151	

Stranieri	
Uomini : 121	
Donne : 95	
Totale : 216	
-3	
Totale : 219	

-1

differenza

-12

-13

548

548

1'096

Resoconto della popolazione per cittadinanza e permesso suddivisa per quartieri

Situazione al : 31-12-2019

Mendrisio	
Data	02-01-2020
Pagina	8 / 10
Giornale	

8 - Besazio

Cittadinanza	%	Uomini	Donne	Totale	12 - 2018	Diff.
Attinenti	1.19 %	85	100	185	194	-9
Domiciliato	1.19 %	85	100	185	193	-8
Secondaria	0.00 %	0	0	0	1	-1
Ticinesi	1.36 %	110	101	211	205	6
Domiciliato	1.36 %	110	101	211	205	6
Confederati	0.85 %	60	72	132	145	-13
Domiciliato	0.83 %	58	70	128	141	-13
Secondaria	0.03 %	2	2	4	4	0
Stranieri	0.51 %	44	35	79	83	-4
Perm. di domicilio "C"	0.01 %	1	1	2	2	0
Perm. di domicilio "C" UE/AELS	0.36 %	34	22	56	50	6
Perm. dim. annuale "B"	0.01 %	1	0	1	2	-1
Perm. dim. annuale "B" UE/AELS	0.10 %	7	9	16	25	-9
In corso	0.01 %	0	2	2	3	-1
Perm. frontalieri "G" UE/AELS	0.01 %	1	1	2	1	1
Totale quartiere	3.92 %	299	308	607	627	-20

Resoconto della popolazione per fascia d'età
Situazione al : 31-12-2019
Quartiere di: Besazio

Mensilizio	
Data	02-01-2020
Pagina	Grafico
Giornale	

	Uomini	Donne	Totale
105 => 109	0	0	0
100 => 104	0	0	0
95 => 99	0	2	2
90 => 94	1	1	2
85 => 89	2	6	8
80 => 84	12	13	25
75 => 79	20	18	38
70 => 74	23	24	47
65 => 69	14	26	40
60 => 64	18	15	33
55 => 59	29	23	52
50 => 54	25	24	49
45 => 49	14	32	46
40 => 44	21	21	42
35 => 39	17	13	30
30 => 34	7	11	18
25 => 29	15	12	27
20 => 24	18	17	35
15 => 19	16	15	31
10 => 14	14	12	26
5 => 9	19	16	35
0 => 4	14	7	21

299

Attinenti	
Uomini : 85	
Donne : 100	
Totale : 185	
-9	
Totale : 194	

Ticinesi	
Uomini : 110	
Donne : 101	
Totale : 211	
6	
Totale : 205	

Confederati	
Uomini : 60	
Donne : 72	
Totale : 132	
-13	
Totale : 145	

Stranieri	
Uomini : 44	
Donne : 35	
Totale : 79	
-4	
Totale : 83	

308

-13

differenza

312

-7

315

-20

627

607

Resoconto della popolazione per cittadinanza e permesso suddivisa per quartieri

Situazione al : 31-12-2019

Mendrisio	
Data	02-01-2020
Pagina	9 / 10
Giornale	

9 - Meride

Cittadinanza	%	Uomini	Donne	Totale	12 - 2018	Diff.
Attinenti	0.83 %	61	68	129	137	-8
Domiciliato	0.83 %	61	67	128	136	-8
Secondaria	0.01 %	0	1	1	1	0
Ticinesi	0.62 %	43	53	96	100	-4
Domiciliato	0.59 %	39	53	92	96	-4
Secondaria	0.03 %	4	0	4	4	0
Confederati	0.36 %	29	27	56	55	1
Domiciliato	0.29 %	25	20	45	44	1
Soggiornante	0.01 %	1	0	1	1	0
Secondaria	0.06 %	3	7	10	10	0
Stranieri	0.27 %	27	15	42	48	-6
Perm. di domicilio "C"	0.00 %	0	0	0	1	-1
Perm. di domicilio "C" UE/AELS	0.18 %	17	11	28	28	0
Perm. dim. annuale "B"	0.01 %	1	1	2	2	0
Perm. dim. annuale "B" UE/AELS	0.06 %	6	3	9	15	-6
Permesso di soggiorno	0.01 %	1	0	1	0	1
Perm. dim. tempor. "L" UE/AELS	0.00 %	0	0	0	1	-1
Ammissione provvisoria "F"	0.01 %	1	0	1	1	0
Perm. frontalieri "G" UE/AELS	0.01 %	1	0	1	0	1
Totale quartiere	2.09 %	160	163	323	340	-17

Resoconto della popolazione per fascia d'età
 Situazione al : 31-12-2019
 Quartiere di: Meride

Mendrisio	
Data	02-01-2020
Pagina	Grafico
Giornale	

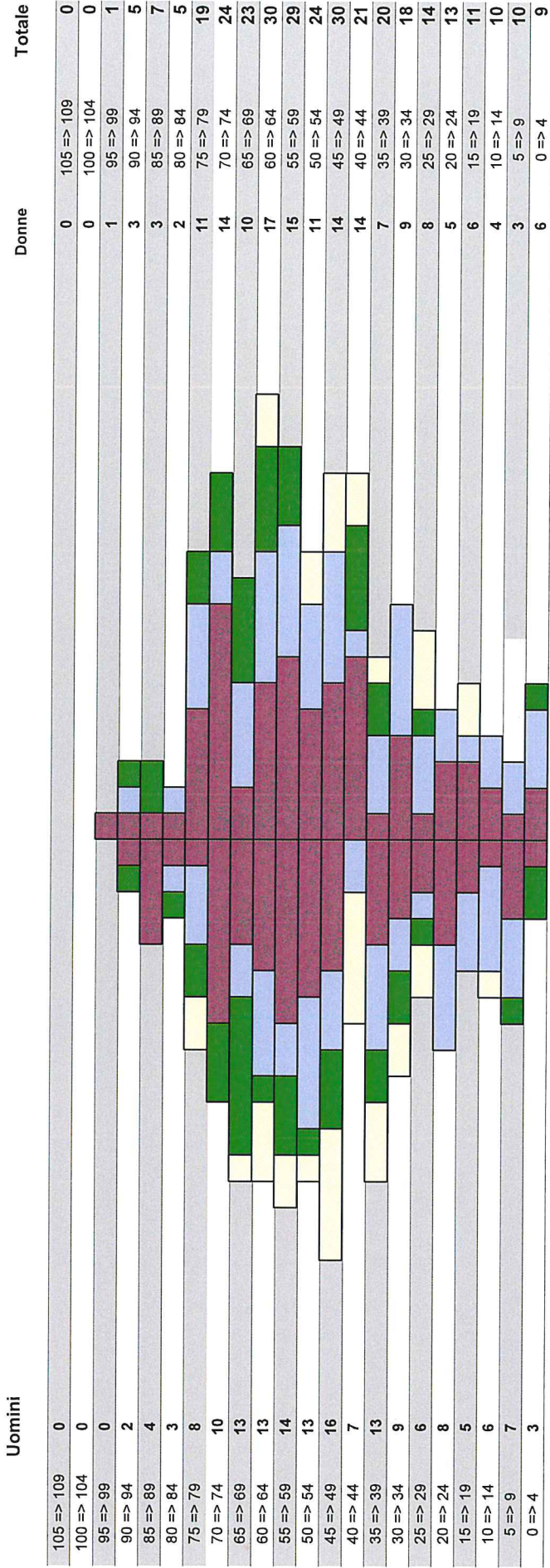

160

Attinenti	
Uomini : 61	
Donne : 68	
Totale : 129	
-8	
Totale : 137	

Ticinesi	
Uomini : 43	
Donne : 53	
Totale : 96	
-4	
Totale : 100	

Confederati	
Uomini : 29	
Donne : 27	
Totale : 56	
1	
Totale : 55	

Stranieri	
Uomini : 27	
Donne : 15	
Totale : 42	
-6	
Totale : 48	

163

323

-8

168

differenza

-8

129

96

56

42

172

340

-17

163

323

Resoconto della popolazione per cittadinanza e permesso suddivisa per quartieri

Situazione al : 31-12-2019

Mendrisio	
Data	02-01-2020
Pagina	10 / 10
Giornale	

10 - Ligornetto

Cittadinanza	%	Uomini	Donne	Totale	12 - 2018	Diff.
Attinenti	3.62 %	268	293	561	582	-21
Domiciliato	3.62 %	268	293	561	582	-21
Ticinesi	4.33 %	352	319	671	672	-1
Domiciliato	4.32 %	350	319	669	668	1
Soggiornante	0.01 %	2	0	2	2	0
Secondaria	0.00 %	0	0	0	2	-2
Confederati	1.38 %	112	102	214	211	3
Domiciliato	1.36 %	111	100	211	208	3
Secondaria	0.02 %	1	2	3	3	0
Stranieri	2.28 %	188	165	353	335	18
Nessun documento	0.01 %	1	0	1	2	-1
Perm. di domicilio "C"	0.08 %	4	9	13	10	3
Perm. di domicilio "C" UE/AELS	1.41 %	115	103	218	181	37
Perm. dim. annuale "B"	0.02 %	2	1	3	4	-1
Perm. dim. annuale "B" UE/AELS	0.63 %	54	43	97	109	-12
Permesso di soggiorno	0.01 %	1	0	1	1	0
Perm. dim. tempor. "L"	0.00 %	0	0	0	3	-3
Perm. dim. tempor. "L" UE/AELS	0.02 %	2	1	3	6	-3
In corso	0.07 %	5	6	11	14	-3
Perm. dim. tempor. "L" (120) UE/AELS	0.01 %	1	1	2	0	2
Ammissione provvisoria "F"	0.01 %	1	0	1	1	0
Perm. frontalieri "G"	0.01 %	0	1	1	2	-1
Perm. frontalieri "G" UE/AELS	0.01 %	2	0	2	2	0
Apolidi	0.03 %	2	2	4	10	-6
Perm. dim. annuale "B"	0.03 %	2	2	4	10	-6
Totale quartiere	11.64 %	922	881	1'803	1'810	-7
Totale Comune		7'516	7'968	15'484	15'562	-78

Resoconto della popolazione per fascia d'età
 Situazione al : 31-12-2019
 Quartiere di: Ligornetto

Municipio	
Data	02-01-2020
Pagina	Grafico
Giornale	

	Uomini	Donne	Totale
105 => 109	0	0	105 => 109
100 => 104	0	0	100 => 104
95 => 99	0	0	95 => 99
90 => 94	1	6	90 => 94
85 => 89	11	12	85 => 89
80 => 84	27	25	80 => 84
75 => 79	35	38	75 => 79
70 => 74	40	45	70 => 74
65 => 69	49	52	65 => 69
60 => 64	54	52	60 => 64
55 => 59	78	80	55 => 59
50 => 54	82	94	50 => 54
45 => 49	85	70	45 => 49
40 => 44	62	67	40 => 44
35 => 39	45	55	35 => 39
30 => 34	42	38	30 => 34
25 => 29	43	29	25 => 29
20 => 24	63	44	20 => 24
15 => 19	57	55	15 => 19
10 => 14	55	40	10 => 14
5 => 9	47	44	5 => 9
0 => 4	46	34	0 => 4

922

881

1'803

Attinenti
Uomini : 268
Donne : 293
Totale : 561
-21
Totale : 582

Ticinesi
Uomini : 352
Donne : 319
Totale : 671
-1
Totale : 672

Confederati
Uomini : 112
Donne : 102
Totale : 214
3
Totale : 211

Stranieri
Uomini : 190
Donne : 167
Totale : 357
12
Totale : 345

-3

-4

-7

differenza

925

885

1'810

Resoconto della popolazione per fascia d'età

Situazione al : 31-12-2019

Mendrisio	
Data	02-01-2020
Pagina	1 / 1
Giornale	

Fascia d'età	Uomini				Donne				Uomini	Donne	Totale
	Attinenti	Ticinesi	Confeder.	Stranieri	Attinenti	Ticinesi	Confeder.	Straniere			
0 => 4	69	109	44	54	54	96	27	49	276	226	502
5 => 9	81	144	41	66	66	112	57	61	332	296	628
10 => 14	89	147	71	63	84	144	46	62	370	336	706
15 => 19	116	153	50	79	111	140	56	80	398	387	785
20 => 24	117	167	75	161	122	161	67	211	520	561	1'081
25 => 29	112	167	70	131	71	156	59	111	480	397	877
30 => 34	81	168	53	115	70	162	57	108	417	397	814
35 => 39	73	120	41	148	86	122	49	127	382	384	766
40 => 44	79	161	62	117	124	185	61	153	419	523	942
45 => 49	147	216	60	187	168	221	61	154	610	604	1'214
50 => 54	182	249	65	174	202	263	74	122	670	661	1'331
55 => 59	170	204	68	148	179	226	94	108	590	607	1'197
60 => 64	146	146	71	93	154	171	74	61	456	460	916
65 => 69	123	168	69	76	128	180	77	56	436	441	877
70 => 74	124	138	59	64	182	184	77	56	385	499	884
75 => 79	131	116	39	54	140	159	64	71	340	434	774
80 => 84	95	91	31	44	130	126	41	46	261	343	604
85 => 89	57	31	13	22	98	75	24	25	123	222	345
90 => 94	15	16	6	9	46	62	16	20	46	144	190
95 => 99	0	3	0	1	10	14	7	7	4	38	42
100 => 104	0	0	0	0	3	3	0	1	0	7	7
105 => 109	0	1	0	0	0	0	0	1	1	1	2
Totale	2'007	2'715	988	1'806	2'228	2'962	1'088	1'690	7'516	7'968	15'484

Resoconto della popolazione per fascia d'età

Situazione al : 31-12-2019

Mensile	
Data	02-01-2020
Pagina	Grafico
Giornale	

	Uomini	Donne	Totale
105 => 109	1	1	2
100 => 104	0	7	7
95 => 99	4	38	42
90 => 94	46	144	190
85 => 89	123	222	345
80 => 84	261	343	604
75 => 79	340	434	774
70 => 74	385	499	884
65 => 69	436	441	877
60 => 64	456	460	916
55 => 59	590	607	1'197
50 => 54	670	661	1'331
45 => 49	610	604	1'214
40 => 44	419	523	942
35 => 39	382	384	766
30 => 34	417	397	814
25 => 29	480	397	877
20 => 24	520	561	1'081
15 => 19	398	387	785
10 => 14	370	336	706
5 => 9	332	296	628
0 => 4	276	226	502

7'516

7'968

15'484

Attinenti
Uomini : 2'007
Donne : 2'228
Totale : 4'235
-55
Totale : 4'290

Ticinesi
Uomini : 2'715
Donne : 2'962
Totale : 5'677
53
Totale : 5'624

Confederati
Uomini : 988
Donne : 1'088
Totale : 2'076
-24
Totale : 2'100

Stranieri
Uomini : 1'806
Donne : 1'690
Totale : 3'496
-52
Totale : 3'548

-44

differenza

7'560

-34

8'002

-78

15'562

Mendrisio	
Data	02-01-2020
Pagina	1 / 1

Mutazioni

Mutazione	Totale
2 Arrivo	1208
3 Nascita	73
4 Partenza	1130
5 Decesso	162
6 Matrimonio	99
7 Separazione di fatto	49
8 Separazione legale	2
9 Aut. a vivere separato/a	9
10 Divorzio	50
11 Cambio di indirizzo	755
12 Cambio di attinenza	1
13 Cambio di cognome/nome	23
14 Naturalizzazione	41
16 Cambio prof./ dat. di lavoro	57
17 Vedovanza	47
18 Cambio documento	394
20 Cambio di indirizzo sec.	4
21 Messa a punto dati	7614
22 Cambio scadenza doc.	999
23 Sospeso arrivo	1386
24 Sospeso partenza	974
25 Mut. cognome/nome. per ins. errato	10
28 Mutazione aut. di soggiorno	412
30 Provvisorio	901
31 Cambio appartamento	35
33 Gestione tutela	36
35 Modifica catalogo	34
37 Riconoscimento figli	11
39 Riconciliazione	3
40 Unione domestica registrata	3
45 Disconoscimento	1
	<hr/>
	16523

PRESENZE DEI MEMBRI DEL CONSIGLIO COMUNALE ALLE SEDUTE DELL'ANNO 2019

Consiglieri comunali		6 sedute	in carica dal	in carica fino al
ALBERTALLI	Benjamin	3		
ALLIO	Alessio	4		
AOSTALLI	Manuel	5		
BATTAGLIA-RICHI	Evelyne	5		
BERETTA PICCOLI	Luca	4		
BERNARDI	Marion	5	13.05.2019	
BIANCHI	Grazia	6		
BIANCHI	Marcella	4		
BIANCHI	Orio	6		
BORDOGNA	Niccolò	6		
BOSSHARD	Vera	6		
BRENNI TONELLA	Raffaella	6		
CALDERARI	Tiziano	5		
CANONICA	Claudio	3		
CARRARA	Andrea	4		
CARRARA	Daniela	4		
CARRI	Andrea	5		
CERÈ	Emiliana	5		
CERUTTI	Massimo	5		
COMMENT	Florian	6		
CONCONI	Alberto	6		
CRIMALDI	Vincenzo	6		
CRIVELLI BARELLA	Claudia	6		
CROCI	Andrea	5		
FIOR	Gloria	2	09.12.2019	
FITAS	Davina	6		
FOLETTI	Flavio	2		07.10.2019
FONTANA	Tiziano	6		
FOSSATI	Renzo	3		
FRAPOLLI	Stelio	6		
FUMAGALLI	Angelo	6	01.04.2019	
GEHRING AMATO	Françoise	5		
GHISLETTA	Andrea	6		
HOEHLE	Dominik	2		07.10.2019
KOPKIN	Vedat	2		07.07.2019 *
LUISONI	Francesca	0	Municipale dal 14.01.2019	
MANZOCCHI	Gabriele	4		
MERONI	Monica	6		
NAVA	Giancarlo	1		01.04.2019
PADLINA	Gianluca	6		
PESTELACCI	Luca	4		
PFISTER	Filippo	5		
POLO	Alessandro	5		
POLONI	Giovanni	6		
POMA	Fabrizio	6		
PONTI	Gabriele	5		
PUSTERLA	Gianluca	2		
REZZONICO	Nicola	6		
ROBBIANI	Massimiliano	6		
ROMANINI	Gianluca	6	01.04.2019	
ROSSI	Davide "Dada"	5		
ROSSI	Matteo	4		
ROSSINI	Simona	1	12.12.2019	
RUSCA	Gualtiero	5		
RUSCONI	Lorenzo	6		
SISINI	Cesare	6		
SPADINI	Enrico	6	01.04.2019	
STANGA	Daniele	6		
STANGA	Giacomo	4		
STEPHANI	Andrea	5		
SUTTER	Nadir	6		
TELA	Alessandra	4		05.12.2019*
TRENTO	Fiorenza	3		
VALTULINI	Patrick	6		
VISPARELLI	Fabrizio	3	07.10.2019	

* data stralcio dal catalogo civico comunale

**PRESENZE DEI MEMBRI DELLA COMMISSIONE DELLA GESTIONE
ALLE SEDUTE DELL'ANNO 2019**

Consiglieri comunali		20 sedute	membro dal	membro fino al
AOSTALLI	Manuel	17		
BATTAGLIA RICHI	Evelyne	15		
CERUTTI	Massimo	16		
CRIVELLI BARELLA	Claudia	16		
FRAPOLLI	Stelio	18		
GEHRING AMATO	Françoise	20		
PADLINA	Gianluca	12		
POLONI	Giovanni	20		
PONTI	Gabriele	16		
ROBBIANI	Massimiliano	17		
ROSSI	Davide	14		

**PRESENZE DEI MEMBRI DELLA COMMISSIONE DELLE OPERE PUBBLICHE
ALLE SEDUTE DELL'ANNO 2019**

Consiglieri comunali		7 sedute	in carica dal	in carica fino al
ALBERTALLI	Benjamin	4		
CARRARA	Andrea	4		
CRIMALDI	Vincenzo	7		
CROCI	Andrea	4		
FOLETTI	Flavio	5		07.10.2019
FOSSATI	Renzo	2	01.04.2019	
POLO	Alessandro	7		
PUSTERLA	Gianluca	0		01.04.2019
REZZONICO	Nicola	7		
ROMANINI	Gianluca	2	07.10.2019	
RUSCONI	Lorenzo	6		
STANGA	Daniele	6		
STEPHANI	Andrea	5		

**PRESENZE DEI MEMBRI DELLA COMMISSIONE DELLE PETIZIONI
ALLE SEDUTE DELL'ANNO 2019**

Consiglieri comunali		10 sedute	in carica dal	in carica fino al
ALLIO	Alessio	4		
BORDOGNA	Niccolò	7		
CARRARA	Daniela	7		
COMMENT	Florian	10		
CONCONI	Alberto	10		
FITAS	Davina	6		
GHISLETTA	Andrea	6	01.04.2019	
MERONI	Monica	9		
NAVA	Giancarlo	2		01.04.2019
PFISTER	Filippo	8		
POMA	Fabrizio	8		
TRENTO	Fiorenza	9		

**PRESENZE DEI MEMBRI DELLA COMMISSIONE DELLA PIANIFICAZIONE ALLE SEDUTE
DELL'ANNO 2019**

Consiglieri comunali		8 sedute	in carica dal	in carica fino al
BIANCHI	Grazia	7		
BIANCHI	Marcella	6		
BOSSHARD	Vera	8		
CARRI	Andrea	8		
COMMENT	Florian	2		01.04.2019
FONTANA	Tiziano	8		
PADLINA	Gianluca	1		01.04.2019
PESTELACCI	Luca	7		
PUSTERLA	Gianluca	1	01.04.2019	
SISINI	Cesare	8		
SPADINI	Enrico	4	01.04.2019	
SUTTER	Nadir	7		
VALTULINI	Patrick	7		

**PRESENZE DEI MEMBRI DELLA COMMISSIONE AD HOC MOZIONE "FUTURO DEL CENTRO
GIOVANI DEL COMUNE DI MENDRISIO - UNA DECISIONE DA PONDERARE CON
ATTENZIONE" ALLE SEDUTE DELL'ANNO 2019**

Consiglieri comunali		1 seduta	in carica dal	in carica fino al
ALLIO	Alessio	1		
BORDOGNA	Niccolò	0		
BOSSHARD	Vera	0		
BRENNI TONELLA	Raffaella	1		
FOLETTI	Flavio	1		07.10.2019
KOPKIN	Vedat	1		07.10.2019
PADLINA	Gianluca	1		
PESTELACCI	Luca	1		
ROBBIANI	Massimiliano	0	07.10.2019	
ROSSI	Davide	0	07.10.2019	
STANGA	Daniele	1		
STEPHANI	Andrea	1		
TRENTO	Fiorenza	1		

STATO CIVILE

Nascite:	N. 73	(in + o in - /2018)	- 16
Decessi:	N. 162	(in + o in - /2018)	- 9
Matrimoni nel Comune:	N. 99	(in + o in - /2018)	+10

CONTRIBUZIONI

Contribuenti fine 2019 13'663 (+ 199)

Persone fisiche (non compresi dimoranti)	10'029	+	154
Riparti persone fisiche	1'573	-	9
Persone giuridiche	1'584	+	65
Riparti persone giuridiche	477	-	11

ATTIVITA' ORGANI MUNICIPALI

Sedute Municipio	46
Sedute Consiglio comunale	6
Sedute Commissione Gestione	20
Sedute Commissione Opere Pubbliche	7
Sedute Commissione Pianificazione	8
Sedute Commissione Petizioni	10
Sedute Commissione ad hoc "Futuro Centro Giovani"	1
Sedute Commissione + Dicastero Costruzioni e Nucleo Storico	51
Sedute Dicastero Pianificazione	33
Sedute Commissione + Dicastero Ambiente	42
Sedute Commissione + Dicastero Aziende Industriali Mendrisio /AIM (Elettricità – GAS – Acqua Potabile)	45
Sedute Commissioni di Quartiere	34
Altre Commissioni (totale)	45

Per la Cancelleria comunale

Lic. rer. pol. Massimo Demenga
Segretario

